



NOVA POT 9

1351 BREZOVICA PRI LJUBLJANI

# LETNI DELOVNI NAČRT 2014/2015

September 2014

## KAZALO

|   |           |
|---|-----------|
| <b>1. IZHODIŠČA ZA LETNI DELOVNI NAČRT.....</b>                   | <b>5</b>  |
| <b>2. ORGANIZACIJA IN POSLOVNI ČAS VRTCA.....</b>                 | <b>6</b>  |
| <b>3. PROGRAMI VRTCA .....</b>                                    | <b>10</b> |
| 3.1. PROGRAM RAZVOJA VRTCEV – DOLGOROČNI CILJI IN VIZIJA .....    | 10        |
| 3.2. CILJI ZA ŠOLSKO LETO 2014/2015 .....                         | 11        |
| 3.3. DNEVNI PROGRAM.....  | 14        |
| 3.4. POLDNEVNI PROGRAM.....                                       | 14        |
| 3.5. PROGRAM ZA OTROKE S POSEBNIMI POTREBAMI .....                | 14        |
| 3.6. ZDRAVSTVENA PROBLEMATIKA OTROK.....                          | 16        |
| 3.7. OBOGATITVENE DEJAVNOSTI.....                                 | 17        |
| 3.8. DODATNE DEJAVNOSTI IZVEN POSLOVNEGA ČASA VRTCA .....         | 22        |
| 3.9. DODATNE DEJAVNOSTI V POSLOVNEM ČASU VRTCA.....               | 22        |
| <b>4. RAZPOREDITEV OTROK V ODDELKE.....</b>                       | <b>23</b> |
| <b>5. DELO STROKOVNIH IN DRUGIH DELAVCEV VRTCA.....</b>           | <b>25</b> |
| 5.1. SISTEMATIZACIJA DELOVNIH MEST ZA ŠOLSKO LETO 2014/2015 ..... | 25        |
| 5.2. RAZPOREDITEV DELA STROKOVNIH DELAVK IN ODMORI .....          | 27        |
| 5.3. SOČASNOST .....  | 27        |
| 5.4. URNIKI DELA .....  | 27        |
| 5.5. ORGANIZACIJA DELA VZDRŽEVALCEV .....                         | 27        |
| 5.6. DELAVCI VRTCA .....  | 28        |
| <b>6. PREHRANA V VRTCU .....</b>                                  | <b>30</b> |
| <b>7. ORGANI VRTCA.....</b>                                       | <b>31</b> |
| 7.1. SVET VRTCA .....   | 31        |
| 7.2. SVET STARŠEV.....  | 31        |
| 7.3. RAVNATELJ .....  | 32        |
| 7.4. STROKOVNI KOLEGIJ.....                                       | 32        |
| 7.5. OŽJI STROKOVNI KOLEGIJ .....                                 | 32        |
| 7.6. STROKOVNI ORGANI VRTCA – PROGRAM DELA.....                   | 33        |

|   |           |
|---|-----------|
| <b>8. SODELOVANJE S STARŠI</b> .....  | <b>34</b> |
| <b>9. SODELOVANJE Z VZGOJNO-IZOBRAŽEVALNIMI, ZDRAVSTVENIMI IN DRUGIMI ORGANIZACIJAMI</b> .....  | <b>36</b> |
| <b>10. AKTIVNOSTI ZA VKLJUČEVANJE VRTCA V OKOLJE</b> .....                                      | <b>38</b> |
| <b>11. PROGRAM STROKOVNEGA IZOBRAŽEVANJA IN IZPOPOLNJEVANJA DELAVCEV VRTCA</b> .....            | <b>40</b> |
| 11.1.    IZOBRAŽEVANJE DELAVCEV ZA PRIDOBITEV JAVNO VELJAVNE IZOBRAZBE .....                    | 40        |
| 11.2.    Program strokovnega izobraževanja in izpopolnjevanja (za večje število naših delavcev) | 40        |
| 11.3.    Mreža vrtcev – ŠTUDIJSKE SKUPINE – izobraževanje preko Zavoda za šolstvo.....          | 41        |
| 11.4.    Individualna izobraževanja .....   | 42        |
| 11.5.    MENTORSTVO PRIPRAVNIKOM oz. DRUGIM STROKOVNIM DELAVCEM .....                           | 42        |
| 11.6.    SPREMLJANJE DELA V ODDELKIH OTROK - hospitacije .....                                  | 42        |
| 11.7.    LETNI RAZGOVORI .....  | 43        |
| 11.8.    PROMOCIJA ZDRAVJA.....   | 44        |



## 1. IZHODIŠČA ZA LETNI DELOVNI NAČRT

Letni delovni načrt (v nadaljevanju LDN) je osrednji dokument, s katerim vrtec zagotavlja načrtno, organizirano in sistematično uresničevanje temeljnih ciljev predšolske vzgoje, ki so opredeljeni v KURIKULU ZA VRTCE.

Izhodišča za LDN so zajeta v naslednjih predpisih in dokumentih:

- Zakon o organizaciji in financiranju vzgoje in izobraževanja (Ur. l. RS 12/96, 23/96, 22/00, 64/01, 108/02, 34/03, 79/03, 115/03, 65/05, 129/06, 16/07, 36/08, 22/09, 58/09, 64/09, 65/09, 16/10, 47/10, 20/11, 40/12 - ZUJF in 57/12 - ZPCP-2D)
- Zakon o vrtcih (Ur. l. RS št. 12/96, 44/00, 78/03, 113/03, 72/05, 100/05, 25/08, 98/09, 36/2010, 62/10 - ZUPJS, 94/10 - ZIU in 40/12 - ZUJF)
- Zakon o sistemu plač v javnem sektorju (Ur. l. RS št. 17/08, 58/08, 69/08, 80/08, 120/08, 20/9, 48/09, 91/09, 98/09, 107/09, 108/09, 8/10, 13/10, 16/10, 50/10, 59/10, 85/10, 107/10, 35/11, 46/13, 25/14 - ZFU in 50/14)
- Pravilnik o dokumentaciji v vrtcu ( Ur. l. št. 61/12)
- Pravilnik o normativih in minimalnih tehničnih pogojih za prostor in opremo vrtca ( Ur. l. RS št. 73/00, 75/05, 33/08, 126/08, 47/10, 47/13)
- Pravilnik o normativih in kadrovskih pogojih za opravljanje dejavnosti predšolske vzgoje (Ur.l. št. 75/05, 82/05, 76/08, 77/09, 79/09, 102/09, 105/10, 92/12)
- Pravilnik o normativih za opravljanje dejavnosti predšolske vzgoje (Ur. l. RS št. št. 27/14)
- Pravilnik o metodologiji za oblikovanje cen programov v vrtcih (Ur. l. št. 97/03, 77/05, 120/05)
- Pravilnik o izobrazbi vzgojiteljev predšolskih otrok in drugih strokovnih delavcev v programih za predšolske otroke in v prilagojenih programih za predšolske otroke s posebnimi potrebami (Ur. l. št. 92/2012)
- Pravilnik o publikaciji vrtca (Ur.l.št. 64/96)
- Zakon o usmerjanju otrok s posebnimi potrebami (Ur.l. št. 58/11)
- Zakon o integriteti in preprečevanju korupcije (Ur.l. št. 45/10, 26/11, 30/11, 43/11, 56/11, 60/11, 69/11-UPB2)
- Zakon za uravnoteženje javnih financ – ZUJF (Ur.l. št. 40/12)
- KURIKULUM ZA VRTCE (sprejet 18. 3. 1999 na 26. Seji strokovnega sveta RS za splošno izobraževanje)
- Finančni plan Vrtcev Brezovica za leto 2014 in 2015
- Letni delovni načrt strokovnih delavcev
- Evalvacija letnega delovnega načrta zavoda za preteklo leto.

## Zasnove in faze nastajanja LDN

- Nastajanje LDN vodi ravnateljica vrtca, pri čemer sodelujejo delavci vrtca.
- Dogovori o vsebini in obliki dela se oblikujejo na delovnih sestankih, strokovnih kolegijih, strokovnih aktivih in na prvem vzgojiteljskem zboru dne, 8. 9. 2014.
- Predloge in pobude posredujejo starši na roditeljskih sestankih (od 9. 9. do 24. 9. 2014).
- Vrtec uskladi LDN z občinsko upravo Občine ustanoviteljice, 21. Člen ZVRT, dne 30. 9. 2014.
- LDN obravnava in potrdi Svet staršev 24. 9. 2014
- LDN obravnava in sprejme Svet vrtca 13. 10. 2014.

## 2. ORGANIZACIJA IN POSLOVNI ČAS VRTCA

Zavod Vrtci Brezovica je izvajalec organizirane predšolske dejavnosti v občini Brezovica. Ustanoviteljica zavoda Vrtci Brezovica je Občina Brezovica, Tržaška cesta 390.

**IME:** Vzgojno izobraževalni zavod Vrtci Brezovica

**Skrajšano ime:** VRTCI BREZOVICA

**Sedež uprave:** Nova pot 9, 1351 Brezovica

**Tel., faks:** 01 3651-233, 01 3652-144

**Spletni naslov:** [www.vrtci-brezovica.si](http://www.vrtci-brezovica.si)

### V Vrtcih Brezovica izvajamo dejavnosti na šestih lokacijah:

| ENOTA                  | Naslov                                   | Tel.št.                    | Št. mobilnih telefonov   |
|------------------------|--|----------------------------|--|
| Brezovica              | V Radno 9, 1351 Brezovica                | 01 3653-095                | 030 324 418 (Doles Rozman, Strain Novak)<br>030 605 405 (Kastelic K., Jeraj)   |
| Enota pri OŠ Brezovica | Šolska ulica 15, Brezovica               |                            | 030 641 422 (Rogelj do vrnitve Sever Borovnik, Hlače)<br>030 644 408 (Šubic, Bobnar)<br>030 640 533 (Lenarčič, Logar)<br>030 644 407 (Brandstatter do vrnitve Tjaše Abram, Brulc)  |
| Vnanje Gorice          | Nova Pot 9, 1351 Brezovica               | 01 3651-233<br>01 3652-144 | 031 754 541 (ravnateljica)<br>031 241 937 (pom. rav.)<br>030 324 349 (svet. delavka)<br>030 640 061 (org. prehrane in ZHR)<br>030 603 272 (računovodstvo)<br>030 324 303 (tajništvo)<br>030 324 306 (kuhinja)<br>030 324 304 (vzdrževalec Jesenko)<br>030 324 305 (vzdrževalec Vidmar)<br>030 318 013 (vzgoj. za dod. str. pomoč)<br><br>Pedagoške delavke:<br>030 641 425 (Švigelj, Petrovčič)<br>030 641 424 (Kastelic F., Bah)<br>030 641 426 (Židanek, Rožmanec)<br>030 641 427 (Brlan, Klemenčič)<br>030 641 423 (Plahutnik, Peklaj)<br>030 641 421 (Erbežnik, Mele)<br>030 640 532 (Mazi M., Kocjan) |
| Notranje Gorice        | Podpeška cesta 390, 1357 Notranje Gorice | 01 3651-122                | 030 324 419 (Bavdek, Šušteršič P.)<br>030 605 115 (Švigelj, Mazi N.)   |

## LDN 2014/2015

|         |                           |             |   |
|---------|---------------------------|-------------|---|
| Podpeč  | Jezero 113, 1352 Preserje | 01 3631-117 | 030 324 307 (kuhinja Podpeč)<br>030 324 312 (Simšič, Čuden)<br>030 644 406 (Založnik, Krhin)<br>031 754 549 (Cebe, Mravlje )<br>030 324 348 (Molek, Bezek S.)<br>030 324 346 (Bezek M., Šušteršič N.)<br>030 324 308 (Raktelj, Možina)<br>030 324 310 (Suhadolnik, Perko)<br>030 324 311 (Pristavec , Šinkar)<br>030 324 345 (Susman, Cilenšek)<br>030 324 309 (Grabrovec, Kastelic N.) |
| Rakitna | Rakitna 54, 1352 Preserje | 01 3650-373 | 030 605 705 (Doles Korošec, Pirman T. do vrnitve Opeka J.)<br>030 324 313 (Borštnik , Mikuž)  |

### Poslovni čas enot vrtcev:

| ENOTA VRTCA     | POSLOVNI ČAS |
|-----------------|--------------|
| Vnanje Gorice   | 6.00 – 16.30 |
| Brezovica       | 6.30 – 16.30 |
| Notranje Gorice | 6.30 – 16.15 |
| Podpeč          | 5.45 – 16.45 |
| Rakitna         | 6.15 – 16.00 |
| Enota pri OŠ    | 6.15 – 16.30 |

Svet vrtca lahko poslovni čas spremeni v skladu z zakoni in glede na potrebe staršev. Lokalna skupnost, ustanoviteljica vrtca, določi najmanjše število otrok, ko je vrtec dolžan začeti oziroma končati poslovni čas vrtca. (34. člen Pravilnika o normativih za opravljanje dejavnosti predšolske vzgoje).

### ZAPIRANJE ENOT MED POČITNICAMI IN PRAZNIKI

V skladu z 9. členom Določil o plačevanju oskrbnine v Vrtcih Brezovica bomo v spodaj navedenih dnevih med šolskimi počitnicami in prazniki zapirali manjše enote. Zaprtje enot je odvisno od števila prijavljenih otrok.

| počitnice                   | dnevi  | enote           |
|-----------------------------|--|-----------------|
| JESENSKE POČITNICE          | 27. 10. – 30. 10. 2014   | NG, B           |
| NOVOLETNE POČITNICE         | 29. 12., 30. 12. 2014  | R, NG, B, OŠ    |
| 31. 12. 2014<br>2. 1. 2015  | Za vse enote bo dežurstvo v enoti Vnanje Gorice. Poslovni čas tega dne bo krajši in določen naknadno.            | R, P, NG, OŠ, B |
| ZIMSKE POČITNICE            | 23. 2.-27. 2. 2015   | NG, B           |
| PRVOMAJSKE POČITNICE        | 28. 4., 29. 4., 30 .4. 2015  | R, NG, B        |
| POLETNE POČITNICE - začetek | 22. 6., 23. 6., 24. 6., 26. 6. 2015<br>Zaprtje enot je odvisno od datuma letovanja in števila prijavljenih otrok | NG, B           |

## LDN 2014/2015

---

Uradne ure vodstva in računovodstva so vsak ponedeljek od 12:30 do 15:30 v enoti Vnanje Gorice, Nova pot 9, Vnanje Gorice.

ELEKTRONSKI NASLOVI IN KONTAKI ZAPOSLENIH:

|  | <b>Ime in priimek</b>      | <b>Elektronski naslov</b>  |
|--|----------------------------|--|
| Ravnateljica   | Liljana Bošnjak            | <a href="mailto:lili.bosnjak@vrtci-brezovica.si">lili.bosnjak@vrtci-brezovica.si</a>       |
| Računovodstvo  | Alenka Svete               | <a href="mailto:racunovodstvo@vrtci-brezovica.si">racunovodstvo@vrtci-brezovica.si</a>     |
| Svetovalna delavka                                       | Alenka Žavbi               | <a href="mailto:alenka.zavbi@vrtci-brezovica.si">alenka.zavbi@vrtci-brezovica.si</a>       |
| Vzgojiteljica za dodatno strokovno pomoč                 | Darja Rogelj               | <a href="mailto:darja.rogelj@vrtci-brezovica.si">darja.rogelj@vrtci-brezovica.si</a>       |
| Organizatorica prehrane in ZHR                           | Tanja Lukančič             | <a href="mailto:tanja.lukancic@vrtci-brezovica.si">tanja.lukancic@vrtci-brezovica.si</a>   |
| Pomočnica ravnateljice                                   | Cilka Rožmanec             | <a href="mailto:cilka.rozmanec@vrtci-brezovica.si">cilka.rozmanec@vrtci-brezovica.si</a>   |
| Tajništvo  | Vesna Vragovič             | <a href="mailto:tajnistvo@vrtci-brezovica.si">tajnistvo@vrtci-brezovica.si</a>             |
| Administratorica/knjigovodja                             | Olga Dolinar               | <a href="mailto:administrator@vrtci-brezovica.si">administrator@vrtci-brezovica.si</a>     |
| <b>enota VNaNJE GORICE<br/>organizacijska vodja</b>      | Alenka Švigelj             | <a href="mailto:medvedki@vrtci-brezovica.si">medvedki@vrtci-brezovica.si</a>               |
| <b>enota BREZOVICA<br/>organizacijska vodja</b>          | Vesna Doles Rozman         | <a href="mailto:navihanci@vrtci-brezovica.si">navihanci@vrtci-brezovica.si</a>             |
| <b>enota RAKITNA<br/>organizacijska vodja</b>            | Borštnik Rajer<br>Florjana | <a href="mailto:srnice@vrtci-brezovica.si">srnice@vrtci-brezovica.si</a>                   |
| <b>enota PODPEČ – stari del<br/>organizacijska vodja</b> | Andreja Cebe Mandič        | <a href="mailto:pikapolonice@vrtci-brezovica.si">pikapolonice@vrtci-brezovica.si</a>       |
| <b>enota PODPEČ – novi del<br/>organizacijska vodja</b>  | Nina Simšič                | <a href="mailto:sloncki@vrtci-brezovica.si">sloncki@vrtci-brezovica.si</a>                 |
| <b>enota NOTRANJE GORICE<br/>organizacijska vodja</b>    | Branka Bavdek              | <a href="mailto:barjancki@vrtci-brezovica.si">barjancki@vrtci-brezovica.si</a>             |
| <b>enota pri OŠ BREZOVICA<br/>organizacijska vodja</b>   | Mateja Šubic               | <a href="mailto:mavricnaskupina@vrtci-brezovica.si">mavricnaskupina@vrtci-brezovica.si</a> |



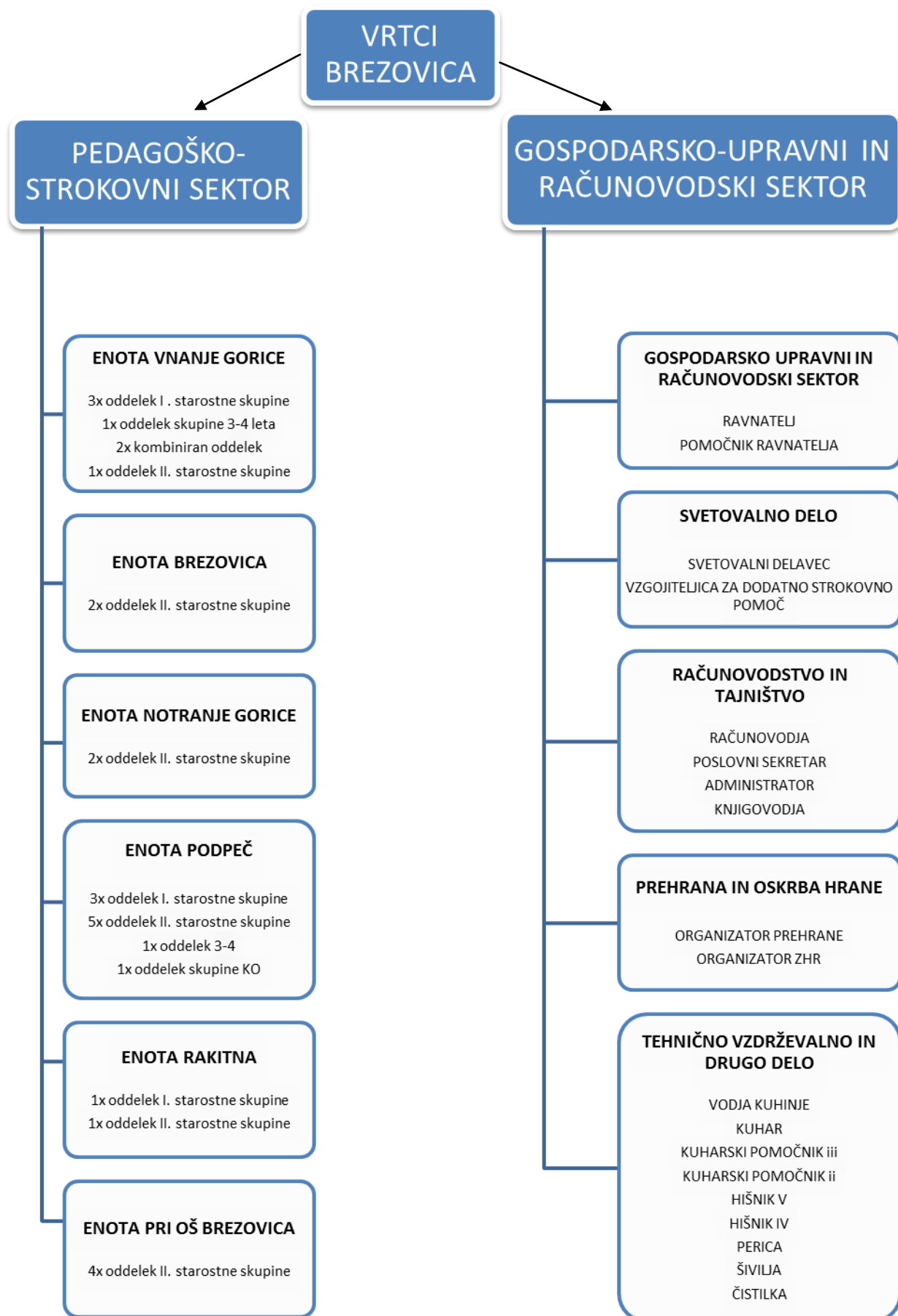

## 3. PROGRAMI VRTCA

Pedagoške programe v naših vrtcih načrtujemo, izvajamo in vrednotimo na osnovi javno veljavnega programa za predšolske otroke, Kurikuluma za vrtce, ki ga je marca 1999 sprejel strokovni svet RS za splošno izobraževanje.

Kurikulum za vrtce zajema naslednja področja: gibanje, jezik, umetnost, družba, narava in matematika. Aktivnosti otrok iz omenjenih področij se med seboj povezujejo in prepletajo.

V naših vrtcih ponujamo staršem dnevni in poldnevni program, v katerem otrokom zagotavljamo:

- strokovno vzgojo, učenje in varstvo,
- spodbudno okolje za optimalni osebni razvoj,
- različne dejavnosti, ki so vezane na spoznavni, socialni, čustveni, govorni in gibalni razvoj s področij kurikula za vrtce,
- redno bivanje in aktivnosti na prostem,
- kvalitetno in uravnoteženo prehrano ter napitke ves čas bivanja v vrtcu,
- nego in počitek.

a) Projekti ki nas bodo kot prednostne naloge spremljali skozi vse šolsko leto:

- nadaljevanje vseslovenskega projekta Prvi turistični koraki,
- nadaljevanje Eko šole kot način življenja, Eko bralna značka, zbiralna akcija papirja, zamaškov, baterij, tonerjev.....
- Comenius,
- Mreža mentorskih vrtcev,
- Korak za korakom
- Zdravje v vrtcu,
- Ciciuhec,
- Medgeneracijska srečanja - TOY
- Tradicionalni slovenski zajtrk, vseslovenski projekt Čebelarske zveze Slovenije,
- Mali sonček, spodbujanje vzgoje za gibanje.

b) Poglobljeno izvajanje Kurikula za vrtce

### 3.1. PROGRAM RAZVOJA VRTCEV – DOLGOROČNI CILJI IN VIZIJA

- Z izvajanjem Kurikula bomo zagotavljali, da bodo naši programi temeljili na sodobnih konceptih dela, ki postavljajo otroke v ospredje življenja in dela vrtca. S tem se bo izboljševala kvaliteta dela v vrtcu za otroke, starše in delavce vrtca.
- Negovali bomo dejavnosti, ki so tradicija našega vrtca, izkoriščali naravno okolje vrtcev in vzgajali otroke za zdravo in čisto okolje.
- Zagotavljali bomo pogoje za varnost in zdravje otrok, ter jim omogočali mnogo gibalne svobode v naravi in v drugih namenskih prostorih.
- S spremljanjem novejših prehranskih smernic, s Haccap sistemom in z osveščanjem otrok in staršev, bomo zagotavljali zdravo, varno in kulturno ponujeno prehrano.
- Notranje in zunanje prostore vrtcev bomo prilagajali otrokovim potrebam, jih redno obnavljali in vzdrževali.
- Smiselno vključevanje otrok v dejavnosti v naši občini in izven nje, sodelovanje na natečajih na regijski, državni in mednarodni ravni.

- Poslovni čas vrtcev bomo določili v okviru zakonskih določil in naših možnosti, vendar ga bomo v čim večji meri prilagajali potrebam staršev – fleksibilnost varstva.
- Z dobrim gospodarjenjem bomo zagotavljali sprejemljivo ceno storitev.
- V sodelovanju z ustanoviteljem bomo sprejeli čim več otrok, ki jih želijo starši vključiti v naše vrtce. Gradili se bodo novi vrtci glede na možnosti in potrebe ( dva oddelka v Preserju, nov vrtec v Notranjih Goricah, po sprejetju nove prostorske ureditve se bo iskala tudi nova lokacija za nov vrtec na Brezovici).
- Z izobraževanjem, sodelovanjem in timskim delom znotraj vrtca bomo osveščali sebe in gradili dobre medsebojne odnose.
- Nadaljevali bomo sodelovanje v projektu EKO VRTEC in delali na vsebinah za varovanje okolja in sebe.
- Z zdravim, strokovnim in gospodarnim načinom življenja se bomo približali viziji našega vrtca:  
**» S sodelovanjem, strokovnostjo, igrivostjo, sprejemanjem, toleranco, ustvarjati vzdušje, v katerem bodo zoreli zdravi in srečni otroci in bodo zadovoljni starši in delavci vrtca.«**

### 3.2. CILJI ZA ŠOLSKO LETO 2014/2015

#### Eko vrtec

CILJ: Osveščanje otrok, staršev, strokovnih delavcev in lokalne skupnosti o nujnosti prevzemanja odgovornosti vsakega posameznika za naravo in cel planet ter hkrati skrbeti za dobre medsebojne odnose in zdravo življenje.

NALOGA: Nadaljevanje sodelovanja vseh oddelkov v mednarodnem projektu EKO vrtcev. Sodelovanje v družbeno odgovornih akcijah, ki spodbujajo zdravo sožitje z okoljem in organizacija prireditev v katere lahko vključujemo lokalno skupnost.

Vključitev v akcijo šolski EKO VRTOVI: izobraževanja, urejanje vrtičkov v igralnicah (zeliščni kotički) in izven.

#### Knjižna vzgoja - Ciciuhec

CILJ: - otroci ob knjigi, kot vir informacij, doživljajo ugodje, veselje zabavo, povezujejo estetsko in fizično ugodje, pridobivajo pozitiven odnos do literature ter hkrati s knjigo krepijo vez med vrtcem in družino.

NALOGA: ob poslušanju in pripovedovanju pravljic ter drugih literarnih del razvijajo zmožnost domišljajske rabe jezika, sooblikovanja in doživljanja literarnega sveta.

#### Promocija vrtca

CILJ: Sodelovanje in povezovanje vrtca z ožjim in širšim okoljem. Seznanjanje javnosti z delom vrtca preko različnih medijev in oblik.

NALOGE:

- povezovanje in skrb za učinkovit pretok informacij med enotami vrtca,
- objava prispevkov v različnih revijah in glasilih (Barjanski list, Iskrice, strokovne pedagoške revije),
- objava prispevkov na spletni strani vrtca in urejanje spletnih igralnic,
- oblikovanje promocijskega materiala (publikacija, voščilnice in drugi izdelki),
- sodelovanje pri različnih prireditvah in dogodkih v okviru vrtca in izven njega.

#### Izobraževanje

CILJ: Vseživljenjsko učenje.

NALOGI: Organizacija in spodbujanje zaposlenih k izobraževanju in samoizobraževanju. Za vse strokovne delavke bodo v sklopu aktiva organizirana izobraževanja v skupinah (vsaka skupina ima predvidenih 8 srečanj):

WANDA – skupinska refleksija ALENKA ŽAVBI, WANDA – skupinska refleksija JASNA ŠKARIČ, Supervizija AJDA EISELT, Supervizija TANJA VEC RUPNIK, Komunikacija s starši – BORUT KOŽUH, Spodbujanje ustvarjalnega razmišljanja – NASTJA MULEJ, Koncepti socialnega dela pri delu z otroki – VESNA DOLES ROZMAN

### Korak za korakom

CILJ: Utrjevanje in uvajanje novih pristopov k otroku usmerjene metodologije.

NALOGI: V letošnjem šolskem letu smo izbrali pedagoško področje INKLUZIJA, RAZLIČNOST IN DEMOKRATIČNE VREDNOTE. V središču tega področja se nahajajo načelo zagotavljanja enakih možnosti za sodelovanje in učenje vsakemu otroku ne glede na spol, raso, etično pripadnost, kulturo,...načelo pomoči otroku, da razume, sprejme in ceni različnost ter načelo razvijanja razumevanja vrednot civilne družbe, krepitev njihovih veščin, potreb za sodelovanje.

### Zdravje v vrtcu:

CILJ: Prva skupina ciljev je namenjena oblikovanju vrtčevskega okolja kot skupnosti, ki je zavezana skrbi za zdravje in utrjevanje pozitivnega odnosa do zdravja. Druga skupina ciljev obsega usmerjeno delovanje v smeri zmanjševanja nastanka bolezni in poškodb.

NALOGI: Rdeča nit programa je MOJE ZDRAVO IN VARNO OKOLJE zato bodo naloge načrtovane iz te vsebine in bodo definirane v letnem načrtu dela skupin.

### Varno s soncem:

CILJ: Seznanjati z nevarnostjo delovanja sončnih žarkov in načini samozaščitnega ukrepanja posameznikov oz. privzgojiti otroku skrb zase. Skupna skrb za izboljšanje zaskrbljujočih epidemioloških podatkov o naraščanju kožnih obolenj.

NALOGI: Z usmerjenimi dejavnostmi in med igro v igralnici, igrišču, izletih in letovanju otroke in starše seznaniti z škodljivimi vplivi sončnih žarkov.

### Z igro do prvih turističnih korakov:

CILJ: Promocija turističnih vsebin in širjenje gostoljubne turistične zavesti med najmlajšimi.

NALOGI: Iskanje živih obstoječih zgodb, ki delujejo kot turistični produkt in predstavljajo posebnost našega kraja ali dogodka v Sloveniji (miti, ljudske pripovedke, naravne danosti, zgodovinske osebnosti,...).

### Medgeneracijsko sodelovanje: TOY (Together old in Young)

CILJ: Aktivno in večkratno sodelovanje starejših odraslih in otrok v skupnih aktivnostih, učenju, spoznavanju in skupni zabavi.

NALOGI: Povabilo upokojujencem in starim staršem v vrtec (nastopi, delavnice, urejanje vrtničkov, spremstvo na izletih,...), obisk otrok v domu starejših občanov.

### Cicibanove urice

CILJ: Druženje otrok, ki niso vključeni v vrtec.

NALOGI: Izvajanje Cicibanovih uric predvidoma v dveh skupinah.

### Comenius

CILJ: Razvijanje mednarodnih sodelovanj.

NALOGI: Iskanje partnerjev ter prijave na mednarodne razpise. E Twining (akcija programa Erasmus+, ki jo usklajuje Evropsko šolsko omrežje v imenu Evropske komisije. Namenjena je podpori

in spodbujanju uporabe sodobnih informacijsko komunikacijskih tehnologij (IKT) v izobraževanju na ravni vrtcev, osnovnih in srednjih šol).

### Teniški vrtec Bobi

CILJ: Razvijanje motorike in gibanja in spoznavanje osnov tenisa.

NALOGE: Izvedba gibalnih ur v povezavi z glasbo in s pomočjo maskote Bobija. V enotah Podpeč in Notranje Gorice bo izvedba vadbe v jesenskem in pomladnem času, v enotah Brezovica, OŠ Brezovica Vnanje Gorice in Rakitna pa bodo septembra izvedena predstavitvena srečanja v pomladnem pa bodo izvedene tudi gibalne ure.

CILJ: Sprejeti čim več otrok, ki jih želijo starši vključiti v vrtec.

NALOGA: Z ustanoviteljico Občino Brezovica bomo sodelovali pri iskanju rešitev za nove prostore vrtca.

CILJ: Posodabljanje pravilnikov.

NALOGE: Sprememba Pravilnika o računovodstvu, Pravilnika o sprejemu otrok.

- Prednostne naloge posameznih oddelkov in enot vrtca so razvidne iz LDN oddelkov in enot.
- Vsebine in naloge za posamezne enote in dejavnosti so opredeljene v nadaljevanju LDN.

### 3.3. DNEVNI PROGRAM

Dnevni program se izvaja za otroke I. in II. starostnega obdobja in traja 6 do 9 ur dnevno. V okviru poslovnika, ki traja do 11 ur, sta 2 uri dnevno namenjeni dežurstvu.

**Število oddelkov in otrok po posameznih enotah je sledeče:**

| ENOTE VRTCA                   | ŠT. ODDELKOV | ŠT. OTROK  | NOVINCI    |
|-------------------------------|--------------|------------|------------|
| <b>VNANJE GORICE</b>          | 7            | 123        | 61         |
| <b>BREZOVICA</b>              | 2            | 43         | 10         |
| <b>NOTRANJE GORICE</b>        | 2            | 39         | 1          |
| <b>PODPEČ</b>                 | 10           | 188        | 60         |
| <b>RAKITNA</b>                | 2            | 27         | 4          |
| <b>ENOTA PRI OŠ BREZOVICA</b> | 4            | 93         | 6          |
| <b>SKUPAJ</b>                 | <b>27</b>    | <b>513</b> | <b>142</b> |

S septembrom 2014 je v naše vrtce vključenih 513 otroka v 27 oddelkih, od tega 142 novincev.

### 3.4. POLDNEVNI PROGRAM

Poldnevni program traja 4 – 6 ur z zajtrkom ali malico in kosilom. Ima vse značilnosti dnevnega programa. S 1. 9. 2014 je v poldnevni program vključenih trinajst otrok.

| ENOTE VRTCA                   | POLDNEVNI PROGRAM |
|-------------------------------|-------------------|
| <b>VNANJE GORICE</b>          | 5                 |
| <b>BREZOVICA</b>              | 2                 |
| <b>NOTRANJE GORICE</b>        | 1                 |
| <b>PODPEČ</b>                 | 2                 |
| <b>RAKITNA</b>                | 2                 |
| <b>ENOTA PRI OŠ BREZOVICA</b> | 1                 |
| <b>SKUPAJ</b>                 | <b>13</b>         |

### 3.5. PROGRAM ZA OTROKE S POSEBNIMI POTREBAMI

V naše vrtce je vključenih 14 otrok s posebnimi potrebami. Tri zahteve po usmerjanju OPP so še v postopku usmerjanja, a pričakujemo, da že v jesenskem delu šolskega leta Zavod za šolstvo izda ustrezne odločbe. Dvema otrokoma nudimo dodatno strokovno pomoč s pismenim priporočilom razvojne ambulante ali centra za mentalno zdravje.

**Vzgojiteljica za dodatno strokovno pomoč Darja Rogelj** bo izvajala specialno pedagoško pomoč za odpravo primanjkljajev v razvoju, nudila strokovno podporo strokovnim delavkam ter staršem. Pomoč bo nudila 13 otrokom s posebnimi potrebami na osnovi odločb in priporočil razvojne ambulante.

**Socialna pedagoginja Alenka Žavbi** (svetovalna delavka vrtca) bo izvajala dodatno strokovno pomoč za odpravo primanjkljaja v razvoju na področju lažje govorne jezikovnih težav za enega otroka.

**Spremljevalka Mateja Kočvar** bo še naprej spremljala gibalno ovirano deklico, ki je v vrtec vključena s 1. 9. 2013.

Glede na problematiko razširjenosti govorno-jezikovnih težav v predšolskem obdobju in težavnosti dostopnosti do logopedске zgodnje obravnave na območju celotne Slovenije, bi bilo v prihodnosti smiselno razmišljati o zaposlitvi logopeda, ki bi pokrival predšolske in šolske otroke s težavami na področju jezika in govora v občini Brezovica.

Novost v novem šolskem letu je zagotavljanje t.i. svetovalne storitve, ki je časovno opredeljena v novih odločbah o usmerjanju otrok s posebnimi potrebami. Svetovalno storitev bomo izvajali v okviru priporočil in pravilnikov o izvajanju svetovalne storitve, ki jih pričakujemo od Ministrstva za izobraževanje, znanost in šport.

V okviru programa za otroke s posebnimi potrebami bomo pričeli izvajati enkrat mesečno popoldansko dejavnost za otroke in starše otrok, ki v vrtcu prejemajo dodatno strokovno pomoč, kar se bo štelo tudi za del svetovalne storitve.

Nadaljevali bomo tudi z internimi izobraževanju strokovnih delavk, ki imajo v oddelku vključene otroke s posebnimi potrebami. Po potrebi napotimo strokovno delavko tudi na ustrezno izobraževanje.

|   | <b>OTROK</b>   | <b>Dodatna strokovna pomoč in svetovalne storitve (obseg)</b> | <b>ZNIŽAN NORMATIV</b> | <b>STROKOVNA SODELAVKA</b> |
|---|--|---|------------------------|----------------------------|
|   | <b>BREZOVICA</b>   |   |                        |                            |
| 1 | Lažja govorna jezikovna motnja   | 2 uri DSP   | ne                     | Darja Rogelj               |
|   | <b>OŠ</b>  |   |                        |                            |
| 2 | Lažja govorno jezikovna motnja, lažje gibalno ovirana                    | 3 ure DSP   | da                     | Darja Rogelj               |
| 3 | Zmerno govorna jezikovna motnja  | 3 ure DSP   | da                     | Darja Rogelj               |
| 4 | Lažja jezikovno govorna motnja, dolgotrajno bolan otrok                  | 2 uri DSP<br>1 ura SS   | ne                     | Darja Rogelj               |
| 5 | Zmerna jezikovno govorna motnja  | 2 uri DSP<br>1 ura SS   | ne                     | Darja Rogelj               |
|   | <b>PODPEČ</b>  |   |                        |                            |
| 6 | Lažja motnja v duševnem razvoju, otrok z zmerno govorno jezikovno motnjo | <b>3 ure DSP</b>  | da                     | Darja Rogelj               |

## LDN 2014/2015

|                        |   |           |    |                                 |
|------------------------|---|-----------|----|---------------------------------|
| 7                      | V postopku usmerjanja<br>Trenutno priporočilo                             | 2 uri DSP | ne | Darja Rogelj                    |
| 8                      | Dolgotrajno bolan otrok, lažje gibalno oviran otrok, otrok z več motnjami | 3 ure DSP | da | Darja Rogelj                    |
| 9                      | Gibalno oviran, dolgotrajno bolan otrok                                   | /         | ne | Spremljevalka<br>Mateja Kočevar |
| 10                     | Priporočilo razvojne ambulante  | 1 ura DSP |    | Darja Rogelj                    |
| 11                     | Lažja govorna jezikovna motnja  | 1         | ne | Alenka Žavbi                    |
| <b>NOTRANJE GORICE</b> |   |           |    |                                 |
| 12                     | Lažja jezikovna govorna motnja  | 3 ure DSP | da | Darja Rogelj                    |
| 13                     | Priporočilo razvojne ambulante  | 1 ura     | ne | Darja Rogelj                    |
| <b>RAKTINA</b>         |   |           |    |                                 |
| 14                     | V postopku usmerjanja   |           | ne | Darja Rogelj                    |

**Financiranje:** V skladu s Pravilnikom o metodologiji za oblikovanje cen programov v vrtcih, stroške v celoti pokrije Občina Brezovica.

### 3.6. ZDRAVSTVENA PROBLEMATIKA OTROK

- Dolgotrajno bolan otrok v Podpeči in v Oš Brezovica.
- Težko gibalno oviran in dolgotrajno bolan otrok v Podpeči.
- Potrjena je epilepsija za otroka v enoti Podpeč.
- Pet otrok v Podpeči in eden v Vnanjih Goricah imajo vročinske krče.
- V enoti Podpeč ima en otrok astmo.
- Skupaj imamo 23 otrok s prehranskimi dietami. V enoti Podpeč imamo 5 otrok, v Vnanjih Goricah 10 otrok, v enoti Oš Brezovica 4, V Notranjih Goricah 1 in na Rakitni 3 diete.



### 3.7. OBOGATITVENE DEJAVNOSTI

Sodijo v izvedbeni Kurikulum. Načrtujejo in izvajajo jih strokovni delavci vrtca v času predpisane delovne obveznosti vzgojiteljice in pomočnice vzgojiteljice. So skladne s cilji in načeli Kurikuluma vrtca. Za doseg kakovostnejših rezultatov bodo občasno vključeni zunanji sodelavci.

#### MALI SONČEK

Program MALI SONČEK izhaja iz programa Zlati sonček in predstavlja njegovo razširitev, posodobitev in obogatitev; namenjen je otrokom od drugega do šestega leta starosti. Sestavljen je iz štirih stopenj. Njegov namen je obogatiti program na področju gibanja v vrtcu s sodobnimi gibalnimi/športnimi vsebinami. Poudarek daje na igro in vadbo in priznanje v prvi vrsti pomeni, da je otrok vključen v program, zato ga prejmejo vsi otroci, seveda po ustreznem procesu. Manj uspešni otroci in otroci s posebnimi potrebami imajo program prilagojen glede na njihove zmožnosti.

Poleg ciljev, ki so opredeljeni v Kurikulumu za vrtce za področje gibanja, so cilji gibalno/športnega programa Mali sonček naslednji:

- obogatiti gibalno/športni program z dejavnostmi v vrtcu z raznovrstnimi dejavnostmi, ki vključujejo sodobne športne pripomočke,
- spodbuditi starše k aktivnemu sodelovanju,
- spodbuditi otroke in starše k aktivnemu preživljanju prostega časa,
- pri otrocih vzpodbuditi željo, navado in potrebo po športnem udejstvovanju,
- spodbuditi športna društva, klube, zveze... k sistematičnemu delu in celostnemu pristopu pri podajanju gibalnih/športnih vsebin predšolskih otrok.

Mali sonček – modri (za otroke od 2. do 3. leta) : vključenih **95** otrok,

Mali sonček – zeleni (za otroke od 3. do 4. leta) : vključenih **124** otrok,

Mali sonček – oranžni (za otroke od 4. do 5. leta): vključenih **125** otrok,

Mali sonček – rumeni (za otroke od 5. do 6. leta): vključenih **154** otrok.

**Koordinatorica dejavnosti:** Rožmanec Cilka.

**Financiranje nalepk, knjižic in diplom:** Ministrstvo za izobraževanje, znanost in šport

**Ostalo:** Občina Brezovica iz sredstev za šport

## CICIBAN PLANINEC

V okviru Malega sončka se bo izvajala dejavnost Ciciban planinec in predpriprava na dejavnost Ciciban planinec.

### Cilji programa:

- da bi otroke usmerili k zdravemu razvedrilu v naravi, vzpodbujali k opazovanju ter jim pomagali oblikovati navade in potrebe po aktivnem življenju v naravi,
- da bi jih seznanjali z osnovami pohodniških dejavnosti in z varnostnimi ukrepi v naravi ter jim privzgjajali pozitiven odnos do narave,
- da bi krepili vrline, kot so prijateljstvo, poštenost, plemenitost, delavnost, vztrajnost in vzdržljivost.

**Program je namenjen** otrokom, rojenim leta 2008 in 2009, izjemoma letniki 2010, če jih je v skupini 5 ali manj. V letošnjem šolskem letu – skupaj 168 otrok.

- **Vodja dejavnosti: Katarina Strain Novak:**
- 3 izlete v okolico vrtca (brez avtobusnih prevozov),
- pogovori o planinskih dejavnostih,
- knjižnice Ciciban planinec
- 2 izleta vezana na avtobusni prevoz

### Cilji izletov, vezani na avtobusni prevoz, predvideno število otrok:

Cilji: - Sv. Jakob in Planina nad Vrhniko

| Avtobus          | Enota/skupina | Število otrok | Število spremljevalcev | Skupno število |
|------------------|---------------|---------------|------------------------|----------------|
| 1. Avtobus<br>** | OŠ/ Mateja    | 24            | 3                      | 54             |
|                  | Janja         | 23            | 3 +1                   |                |
| 2. Avtobus<br>** | OŠ / Leni     | 24            | 3                      | 53             |
|                  | Br./ Vesna    | 23            | 3                      |                |
| 3. avtobus       | P./ Jana      | 24            | 3                      | 34             |
|                  | R./ Matejka   | 6             | 1                      |                |
| 4. avtobus       | P./ Janja S.  | 23            | 3 + 1                  | 50             |
|                  | N.G./ Savi    | 20            | 3                      |                |

Planinski izleti se bodo izvajali v okviru poslovnega časa vrtca.

Odhodi: od 7. do. 8 ure, povratki do 12. oz. najkasneje 13. ure.

Stroški: avtobusni prevozi, vključitev v Planinsko društvo Podpeč – Preserje ( knjižnice in članarina za leto 2013 in 2014), dodatno spremstvo ( en spremljevalec na 8 otrok), izobraževanje.

Financiranje: iz sredstev Občine Brezovica – PROGRAM ŠPORTA

Predpriprava za dejavnost planinci se bo izvajala za otroke v starosti 4 – 5 let ( letniki 2010, izjemoma letniki 2011, če jih je v skupini 10 ali manj), in bo vsebovala:

- 3 izlete v okolico vrtca ( brez avtobusnih prevozov),
- pogovore o planinskih dejavnostih,
- knjižnice Ciciban planinec ( brez članarine)

## LDN 2014/2015

| Enota                  | Vzgojiteljica  | Št. Otrok  |
|------------------------|--|------------|
| Brezovica              | vzg. Katja Kastelic<br>pom. vzg. Valerija Jeraj      | 21         |
| Notranje Gorice        | vzg. Branka Bavdek<br>pom. vzg. Polona Šušteršič     | 19         |
| Vnanje Gorice          | vzg. Alenka Švigelj<br>pom. vzg. Urška Petrovčič     | 24         |
| Podpeč                 | vzg. Katarina Susman<br>pom. vzg. Marjanca Cilenšek  | 21         |
| Podpeč                 | vzg. Nina Simšič<br>pom. vzg. Urška Čuden            | 21         |
| Podpeč                 | vzg. Meta Raktelj<br>pom. vzg. Katarina Možina       | 21         |
| Enota pri OŠ Brezovica | vzg. Olga Brandstatter<br>pom. vzg. Mija Brulc       | 21         |
| Rakitna                | vzg. Matejka Doles Korošec<br>pom. vzg. Tanja Pirman | 14         |
| <b>Skupaj</b>          |  | <b>162</b> |

**Financiranje:** ni dodatnih stroškov

Skupine otrok, ki so vključene v program Ciciban planinec, bo v zimskih mesecih obiskal član Planinskega društva Preserje, jim predstavil planinsko opremo in jim odgovarjal na vprašanje, po sledečem razporedu:

| ENOTA           | Datum in ura | Vzgojiteljica         |
|-----------------|--------------|-----------------------|
| Rakitna         |              | Matejka Doles Korošec |
| Podpeč          |              | Janja Suhadolnik      |
|                 |              | Jana Pristavec        |
| Notranje Gorice |              | Savi Švigelj          |
| OŠ Brezovica    |              | Magdalena Lenarčič    |
|                 |              | Mateja Šubic          |
|                 |              | Janja Rogelj          |
| Brezovica       |              | Vesna Doles Rozman    |

### KULTURNE PRIREDITVE, OBISKI INSTITUCIJ, RAZSTAV

Za popestritev osnovnega programa bomo izvajali različne dejavnosti, ki potrebujejo širšo organizacijo. To so izleti vezani na avtobusni prevoz, ogledi institucij, razstav. Dejavnosti bodo izvedene v skladu z LDN posameznih oddelkov oz. enot:

- I. starostna skupina: ena kulturna predstava v vrtcu in obisk Dedka Mraza
- II. starostna skupina: ena kulturna predstava v vrtcu in obisk Dedka Mraza, in še dva stroška ( vstopnina, delavnica ali predstava z zunanjim izvajalcem v vrtcu ali izven vrtca, avtobusni prevoz,...)

Pogled dejavnosti vezanih na osnovni program je razviden iz **Priloge št. 3.**

**Financiranje:** iz ekonomske cene – postavka vzgojnega sredstva

### IZLETI V NARAVO, VEZANI NA AVTOBUSNI PREVOZ

Skupine II. starosti imajo možnost obiska ARBORETUMA Volčji Potok ali izlet, ki ga lahko izkoristijo za sankanje ali za izlet v naravo.

Financiranje prevozov: iz sredstev za dejavnosti v naravi Občine Brezovica.

## LDN 2014/2015

### PROGRAM KOLESARČKI

Ob morebitnih pridobljenih sponzorskih sredstvih bo dejavnost izvedena predvidoma v spomladanskih mesecih 2015.

### MINI POČITNICE

Program bomo izvedli na kmetijah Davčen, Pr Ožbet in Tavčar, Stari vrh nad Škofjo Loko, Četena Ravan od 29. 9. do 3. 10. 2014.

Otroke bodo spremljale strokovne delavke naših vrtcev in dodatni spremljevalci. Predvidevamo, da se bo programa udeležilo sledeče število otrok:

| Enota vrtca             | Vzgojiteljica         | Predvideno otrok                             | Spremljevalci  | Datum                     |
|-------------------------|-----------------------|--|--|---------------------------|
| OŠ Brezovica (Tavčar)   | Šubic Mateja          | <b>21 + 3 = 24</b>                           | Šubic Mateja<br>Bobnar Mojca<br>1 študentka  | <b><u>29. 9. 2014</u></b> |
| Podpeč (Davčen)         | Janja Suhadolnik      | <b>23 + 4 = 27</b>                           | Suhadolnik Janja<br>Možina Katarina<br>1 strok. delav.za OPP<br>–Rogelj Darja<br>1 študentka |                           |
| (Ožbet)                 | Pristavec Jana        | <b>23 + 3 = 26</b>                           | Susman Katarina<br>Šinkar Hedvika<br>1 študentka   |                           |
| Rakitna (Ožbet)         | Matejka Doles Korošec | <b>5 + 1 = 6</b>                             | Doles Korošec<br>Matejka   |                           |
| <b><u>Skupaj</u></b>    |                       | <b>72 + 11 sprem. = 83</b>                   |  |                           |
| Brezovica (Tavčar)      | Vesna Doles Rozman    | <b>19 + 3 = 22</b>                           | Doles Rozman Vesna<br>Strain Novak<br>Katarina<br>1 študentka                                | <b><u>1. 10. 2014</u></b> |
| OŠ Brezovica (Davčen)   | Lenarčič Magdalena,   | <b>22 + 3 = 25</b>                           | Lenarčič Magdalena<br>Logar Suzana<br>1 študentka  |                           |
| (Ožbet)                 | Janja Rogelj          | <b>19 + 3 = 22</b>                           | Rogelj Janja<br>Hlačič Tina<br>1 študentka   |                           |
| Notranje Gorice (Ožbet) | Savi Švigelj          | <b>18 + 3 = 21</b>                           | Švigelj Savi<br>Mazi Nejka<br>1 študentka  |                           |
| Skupaj                  |                       | <b>78 + 12 sprem. = 90</b>                   |  |                           |
| <b><u>Skupaj</u></b>    |                       | <b><u>150 otrok in 23 spremljevalcev</u></b> |  |                           |

**Spremljevalci:** 15 strokovnih delavk: Suhadolnik Janja, Možina Katarina, Rogelj Janja, Susman Katarina, Šinkar Hedvika, Švigelj Savi, Mazi Nejka, Doles Rozman Vesna, Strain Novak Katarina, Lenarčič Magdalena, Logar Suzana, Šubic Mateja, Bobnar Mojca, Hlače Tina, Doles Korošec Matejka.

- 7 študentk, ki bodo spremljevalke,
- 1 strokovna delavka Rogelj Darja za OPP
- 1 študentka za pomoč v hiši (enota pri OŠ, Rakitna).

**Stroški:** dva polna penziona (5 obrokov hrane dnevno), stroški strokovnih delavcev in ostalih spremljevalcev, otrok, avtobusni prevoz, organizacija.

**Financiranje:** prispevek občine 39,00 €, prispevek staršev 35,45 €.

**Program je namenjen** otrokom letnik 2008, 2009 in izjemoma 2010, če jih je v skupini 5 ali manj.

Planinski izleti se bodo izvajali v okviru poslovnega časa vrtca.

Odhodi: od 7. do 8 ure, povratki do 12. oz. najkasneje 13. ure.

Stroški: avtobusni prevozi, vključitev v Planinsko društvo Podpeč – Preserje (knjižnice in članarina za leto 2014 in 2015), dodatno spremljevalstvo (en spremljevalec na 8 otrok), izobraževanje.

Financiranje: iz sredstev Občine Brezovica – PROGRAM ŠPORTA

Predpriprava za dejavnost planinci se bo izvajala za otroke v starosti 4 – 5 let (letniki 2010, izjemoma letniki 2011, če jih je v skupini 10 ali manj), in bo vsebovala:

- 3 izlete v okolico vrtca (brez avtobusnih prevozov),
- pogovore o planinskih dejavnostih,
- knjižnice Ciciban planinec (brez članarine)

### LETOVANJE V PACUGU

Program letovanja bomo izvedli v sodelovanju z ZPM Ljubljana Vič Rudnik.

**Kraj in čas:** Pacug, druga polovica junija 2015

**Št. dni:** predvidoma 4 dni

**Št. otrok:** glede na prijavo in podpisano pogodbo z ZPM Vič Rudnik.

**Stroški:** trije polni penzioni (5 obrokov hrane dnevno), stroški strokovnih delavcev in ostalih spremljevalcev otrok, avtobusni prevoz, organizacija.

**Program je namenjen** otrokom letnik 2008, 2009 in izjemoma 2010, če jih je v skupini 5 ali manj.

**Financiranje:** sofinanciranje Občine Brezovica in staršev prijavljenih otrok po posebni položnici. Otrokom, za katere starši ne bodo mogli pokriti stroškov, bomo zagotovili brezplačno udeležbo.

- |   |
|---|
| <ul style="list-style-type: none"><li>• Pri vseh naštetih dejavnostih, bomo upoštevali načelo enakih možnosti za otroke in starše. Otrokom, ki se za program ne bodo odločili, se bo v vrtcu ponudila druga kvalitetna dejavnost.</li><li>• Otroke bomo na bivanje v naravi pravočasno pripravili, tako da bo zanje bivanje v naravi prijetna in pozitivna izkušnja.</li><li>• Vse zgoraj prikazane dejavnosti so namenjene le otrokom, ki so naši varovanci.</li></ul> |
|---|

### PRAZNOVANJA

V skladu z LDN oddelkov in po dogovoru s starši, bomo obeležili sledeča praznovanja:

- Prvi jesenski in prvi pomladni dan,
- Teden otroka
- rojstni dnevi otrok ( praznovanje brez hrane),
- pustno rajanje
- praznični mesec december: obisk Dedka Mraz, Miklavževanje ( brez osebe),
- družinska praznovanja marec 2015 – nastopi otrok in manjša darilca za starše,

- zaključki šolskega leta,
- druga praznovanja, vezana na pomembne dogodke.

### 3.8. DODATNE DEJAVNOSTI IZVEN POSLOVNEGA ČASA VRTCA

To so dejavnosti, ki jih za otroke vodijo zunanji in notranji izvajalci. Ne sodijo v kurikulum vrtca.

**Prijava otrok:** preko prijavnice, ki se staršem posredujejo na prvih roditeljskih sestankih. Za Cicibanove urice prijava poteka preko naše spletne strani.

**Čas izvajanja:** izven poslovnega časa enot vrtca.

V vse spodaj omenjene programe, se lahko prijavijo tudi otroci, ki niso naši varovanci.

#### TEČAJ ROLANJA

**Izvajalec:** Jaki šport

**Kraj izvajanja:** telovadnica oz. drugi ustrezni prostori in igrišča.

**Financiranje:** starši direktno izvajalcem.

#### TEČAJ ANGLEŠKEGA JEZIKA, PLESNA DEJAVNOST

**Izvajalec:** Maksi šola Mejač d. o. o

**Kraj izvajanja:** po dogovoru ( igralnice oz. drugi prostori vrtca).

**Financiranje:** starši direktno izvajalcem.

Pogoji sodelovanja med vrtcem in izvajalcem so določeni s pogodbo.

#### CICIBANOVE URICE

**Izvajalec:** Vrtci Brezovica

**Kraj izvajanja:** enoti Brezovica in Podpeč.

**Financiranje:** sofinanciranje Občine Brezovica in starši.

DRUŽENJE Z DODANO VREDNOSTJO – delavnice za OPP in skupina za starše OPP

Izvajalke: Alenka Žavbi, Darja Rogelj, Vesna Doles Rozman

Kraj izvajanja: Vnanje Gorice

Čas izvajanja: vsak prvi torek v mesecu

### 3.9. DODATNE DEJAVNOSTI V POSLOVNEM ČASU VRTCA

#### BOBI TENIŠKI VRTEC

Teniški vrtec je program, ki je namenjen vrtčevskim otrokom starim od 3 – 6 let.

**Izvajalec:** Matej Gruškovnjak

**Kraj izvajanja:** igrišča

**Financiranje:** brezplačno

**Kraj izvajanja:** igralnica oz. telovadnica v enoti OŠ Brezovica

**4. RAZPOREDITEV OTROK V ODDELKE**

| VRTEC           | Struktura oddelkov | DELAVCI                      | IGR.           | Št. otrok      | normativ      | Prosta mesta           |
|-----------------|--------------------|------------------------------|----------------|----------------|---------------|------------------------|
|                 |                    | v skupinah otrok             | m <sup>2</sup> | september 2014 |               | september 2014         |
| VNANJE GORICE   | I. HO              | Vzg. KASTELIC Fani           | 43             | 14             | 12+2          |                        |
|                 |                    | Pom. vzg. BAH Katarina       | ( 1)           |                |               |                        |
|                 | I. HO              | Vzg. MAZI Marija             | 42             | 14             | 12+2          |                        |
|                 |                    | Pom. vzg. KOCJAN Sergeja     | ( 2)           |                |               |                        |
|                 | I. HO              | Vzg. ŽIDANEK Silvenka        | 42             | 14             | 12+2          |                        |
|                 |                    | Pom. vzg. ROŽMANEC Barbara   | (3)            |                |               |                        |
|                 | KO                 | Vzg. BRLAN Marta             | 42             | 19             | 17+2          |                        |
|                 |                    | Pom. vzg. KLEMENČIČ Urška    | (4)            |                |               |                        |
|                 | 3-4                | Vzg. ERBEŽNIK Joži           | 42             | 19             | 17+2          |                        |
|                 |                    | Pom. vzg. MELE Cvetka        | (5)            |                |               |                        |
|                 | KO                 | Vzg. PLAGUTNIK Andreja       | 42             | 19             | 17+2          |                        |
|                 |                    | Pom. vzg. PEKLAJ Tanja       | (6)            |                |               |                        |
|                 | II. HO             | Vzg. ŠVIGELJ Alenka          | 42             | 24             | 22+2          |                        |
|                 |                    | Pom. vzg. PETROVČIČ Urška    | (7)            |                |               |                        |
| BREZOVICA       | II. He             | Vzg. KASTELIC Katja          | 46             | 21             | 19+2          |                        |
|                 |                    | Pom. vzg. JERAJ Valerija     | (8)            |                |               |                        |
|                 | II. HO             | Vzg. DOLES R. Vesna          | 46             | 22             | 22 (brez + 2) |                        |
|                 |                    | Pom. vzg. STRAIN N. Katarina | (9)            |                |               |                        |
| NOTRANJE GORICE | II. He             | Vzg. ŠVIGELJ Savi            | 35             | 20             | 19+2          | -1 znižan normativ OPP |
|                 |                    | Pom. vzg. MAZI Nejka         | (11)           |                |               |                        |

## LDN 2014/2015

|         |              |                                 |       |    |                  |                           |
|---------|--------------|---------------------------------|-------|----|------------------|---------------------------|
|         | II. He<br>** | Vzg. BAVDEK Branka              |       | 19 | 19+2**           | (prostorski<br>normativ)  |
|         |              | Pom. vzg. ŠUŠTERŠIČ<br>Polona   |       |    |                  |                           |
| PODPEČ  | II. He       | Vzg. SUSMAN Katarina            | 42    | 21 | 19+2             |                           |
|         |              | Pom. vzg. CILENŠEK<br>Marjanca  | (12)  |    |                  |                           |
|         | II. HO       | Vzg. SUHADOLNIK Janja           | 43    | 23 | 22+2             | -1 znižan<br>normativ OPP |
|         |              | Pom. vzg. PERKO Mojca           | (13)  |    |                  |                           |
|         | II. HO       | Vzg. PRISTAVEC Jana             | 43    | 24 | 22+2             |                           |
|         |              | Pom. vzg. ŠINKAR<br>Hedvika     | (14)  |    |                  |                           |
|         | 3-4          | Vzg. CEBE-MANDIČ<br>Andreja     | 42    | 19 | 17+2             |                           |
|         |              | Pom. vzg. MRAVLJE Jerica        | (15)  |    |                  |                           |
|         | KO           | Vzg. ZALOŽNIK Barbara           | 42    | 17 | 17+2             | -2 znižan<br>normativ OPP |
|         |              | Pom. vzg. KRHIN Jana            | (16)  |    |                  |                           |
|         | II. He       | Vzg. SIMŠIČ Nina                | 46    | 21 | 19+2             |                           |
|         |              | Pom. vzg. ČUDEN Urška           | (17)  |    |                  |                           |
|         | II. He       | Vzg. RAKTELJ Meta               | 41    | 21 | 19+2             |                           |
|         |              | Pom. vzg. MOŽINA<br>Katarina    | (18)  |    |                  |                           |
|         | I. HO        | Vzg. MOLEK Andreja              | 41    | 14 | 12+2             |                           |
|         |              | Pom. vzg. BEZEK Stanka          | (19)  |    |                  |                           |
|         | I. HO        | Vzg. GRABROVEC Mojca            | 41    | 14 | 12+2             |                           |
|         |              | Pom. vzg. KASTELIC<br>Nevenka   | (20)  |    |                  |                           |
|         | I. HO        | Vzg. BEZEK Milenka              | 41    | 14 | 12+2             |                           |
|         |              | Pom. vzg. ŠUŠTERŠIČ Nina        | (21)  |    |                  |                           |
| RAKITNA | I. HeO       | Vzg. BORŠTNIK RAJER<br>Florjana | 47,56 | 7  | 10<br>(brez + 2) | 3 PROSTA<br>MESTA         |



## LDN 2014/2015

|                 |         |                               |       |    |       |                           |
|-----------------|---------|-------------------------------|-------|----|-------|---------------------------|
|                 |         | Pom. vzg. MIKUŽ Metka         | (22)  |    |       |                           |
|                 | II. HeO | Vzg. DOLES KOROŠEC<br>Matejka | 47,56 | 20 | 19+2  | 1 PROSTO<br>MESTO         |
|                 |         | Pom. vzg. PIRMAN Tanja        | (23)  |    |       |                           |
| OŠ<br>BREZOVICA | II. HO  | Vzg. ROGELJ Janja             | 60,83 | 23 | 22+2  | -1 znižan<br>normativ OPP |
|                 |         | Pom. vzg. HLAČE Martina       | (24)  |    |       |                           |
|                 | II. HO  | Vzg. ŠUBIC Mateja             | 60,04 | 24 | 22+2  |                           |
|                 |         | Pom. vzg. BOBNAR Mojca        | (25)  |    |       |                           |
|                 | II. HO  | Vzg. LENARČIČ<br>Magdalena    | 59,45 | 24 | 22+2  |                           |
|                 |         | Pom. vzg. LOGAR Suzana        | (26)  |    |       |                           |
|                 | II. HO  | Vzg. BRANDSTATTER Olga        | 65,42 | 22 | 22 +2 | -2 znižan<br>normativ OPP |
|                 |         | Pom. vzg. BRULC Marija        | (27)  |    |       |                           |

### Legenda:

I. Ho: homogen oddelek otrok I. starosti

II. Ho: homogen oddelek otrok II. starosti

I. HeO: heterogen oddelek otrok I. starosti

II. HeO: heterogen oddelek otrok II. starosti

KO: kombiniran oddelek

Starost: 3-4

\*\*Kvadratura, starost otrok, Odločbo MSŠ št. 601-802/98 z dne 3. 3. 2000.

Svet občine je 25. 10. 2003 v skladu z 2. odstavkom 17. člena zakona o vrtcih, odločil, da število otrok v oddelkih presega število, ki ga določa Odredba o normativih, za največ dva otroka v oddelku.

## 5. DELO STROKOVNIH IN DRUGIH DELAVCEV VRTCA

### 5.1. SISTEMATIZACIJA DELOVNIH MEST ZA ŠOLSKO LETO 2014/2015

V pedagoško - strokovnem sektorju se za izvajanje vzgojno – izobraževalne dejavnosti sistemativizirajo naslednja delovna mesta:

## LDN 2014/2015

| DELOVNO MESTO   | VNANJE GORICE | BREZOVICA | NOTRANJE GORICE | PODPEČ | RAKITNA | OŠ BREZOVICA | SKUPAJ |
|---|---------------|-----------|-----------------|--------|---------|--------------|--------|
| Ravnatelj   | 1             |           |                 |        |         |              | 1      |
| Pomočnik ravnatelja   | 1             |           |                 |        |         |              | 1      |
| Svetovalni delavec  | 1             |           |                 |        |         |              | 1      |
| Vzgojitelj za dodatno strokovno pomoč                       | 1             |           |                 |        |         |              | 1      |
| Organizator zdr. hig. režima                                | 0,5           |           |                 |        |         |              | 0,5    |
| Vzg. z org. nalogami  | 1             | 1         | 1               | 2      | 1       | 1            | 7      |
| Vzgojitelj  | 6             | 1         | 1               | 8      | 1       | 3            | 20     |
| Pomočnik vzgojitelja  | 8,27          | 2         | 2               | 11,13  | 2,25    | 4            | 29,65  |
| Pomočnik vzgojitelja za pokrivanje odsotnosti po 62. čl. KP | 0,15          | 0,05      | 0,1             | 0,35   |         |              | 0,65   |
| Spremljevalec gibalno oviranega otroka                      |               |           |                 | 0,75   |         |              | 0,75   |
| SKUPAJ  | 19,92         | 4,05      | 4,1             | 22,23  | 4,25    | 8            | 62,55  |

**V gospodarsko upravnem in računovodskem sektorju se v posameznih službah sistematizirajo naslednja delovna mesta:**

| DELOVNO MESTO         | Vnanje Gorice in uprava | Brezovica | Notranje Gorice | Podpeč | Rakitna | OŠ Brezovica | skupaj |
|-----------------------|-------------------------|-----------|-----------------|--------|---------|--------------|--------|
| Računovodja VI.       | 1                       |           |                 |        |         |              | 1      |
| Poslovni sekretar VI. | 1                       |           |                 |        |         |              | 1      |
| Knjigovodja V.        | 0,25                    |           |                 |        |         |              | 0,25   |
| Administrator V.      | 0,5                     |           |                 |        |         |              | 0,5    |
| Organizator prehrane  | 0,5                     |           |                 |        |         |              | 0,5    |
| Glavni kuhar V.       | 1                       |           |                 | 1      |         |              | 2      |
| Kuhar V.              |                         |           |                 |        | 1       |              | 1      |
| Kuhar IV.             | 2,5                     |           |                 | 2      |         |              | 4,5    |
| Kuharski pomočnik III |                         |           |                 |        | 0,375   |              | 0,375  |
| Kuharski pomočnik II  | 1                       | 0,31      |                 |        |         |              | 1,31   |
| Hišnik V.             | 1                       |           |                 |        |         |              | 1      |
| Hišnik IV.            | 0,69                    |           |                 |        |         |              | 0,69   |
| Perica II.            | 0,5                     |           |                 | 0,5    |         |              | 1      |
| Šivilja IV.           | 0,5                     |           |                 |        |         |              | 0,5    |
| Čistilka II.          | 1,465                   | 0,69      |                 | 1,5    | 0,5     | 0,66         | 4,815  |
| SKUPAJ                | 11,905                  | 1         |                 | 5      | 1,875   | 0,66         | 20,44  |

**SKUPAJ pedagoško strokovni in gospodarsko upravni ter računovodski sektor:**

| DELOVNA MESTA                        | Vnanje Gorice in uprava | Brezovica | Notranje Gorice | Podpeč | Rakitna | OŠ Brezovica | SKUPAJ |
|--------------------------------------|-------------------------|-----------|-----------------|--------|---------|--------------|--------|
| Sistematizirana delovna mesta        | 31,825                  | 5,05      | 4,1             | 27,23  | 6,125   | 8,66         | 82,99  |
| Dejansko zaposleni na dan 1. 9. 2014 | 33,99                   | 6,05      | 4,1             | 29,23  | 7,125   | 8,66         | 89,155 |

Septembra 2015 se bosta upokojili računovodkinja in pomočnica ravnateljice. V skladu z 38. členom Pravilnika o normativih za opravljanje dejavnosti predšolske vzgoje (Uradni list RS, št. 27/2014), bomo od 1. 4. 2015 zaposlili dva delavca/ki zaradi uvajanja na delovno mesto.

### Opomba:

- po Pravilniku o normativih nam pripada 1,69 hišnika. Po dogovoru z Občino Brezovica imamo zaposlena 2 hišnika (razdrobljenost in starost hiš, prevozi prehrane, pošte, nadomeščanja,..). Delež hišnika nad normativom (0,31 delavca) ni vračunan v ceni vrtca. Financira ga Občina Brezovica.
- Čiščenje prostorov v enoti Notranje Gorice opravlja delavka OŠ Brezovica.
- V OŠ Brezovica čisti delavka, ki je zadolžena za dve enoti, kar pomeni, da se v skladu s Pravilnikom o normativih čistilna površina zmanjša na 500 m<sup>2</sup>.

## 5.2. RAZPOREDITEV DELA STROKOVNIH DELAVK IN ODMORI

Upoštevajoč cilje in načela kurikuluma, 41. člena Zakona o vrtcih in ½ urno pravico do odmora, **strokovne delavke opravljajo:**

- Vzgojiteljice, 6,5 ur v skupini otrok (od tega ½ ure odmora) in 1,5 ur za ostale delovne obveznosti.
- Pomočnice vzgojiteljic: 7,5 ur v skupini otrok (od tega ½ ure odmora) in 0,5 ure za ostale delovne obveznosti.

**V skladu s 17. čl. Zakona o vrtcih se sočasnost vzgojiteljice in pomočnice vzgojiteljice ne izvaja v času počitka otrok (rekonceptualizacija).**

- V zavodu je trenutno 13 delavk z nad 30 let delovne dobe v vzgoji in izobraževanju ( 62. čl. KP): **Vnanje Gorice (Joži Erbežnik, Fani Kastelic, Silvenka Židanek), Podpeč (Milenka Bezek, Meta Raktelj, Katarina Susman, Andreja Molek, Stanka Bezek, Mojca Grabovec, Nevenka Kastelic), enota Notranje Gorice (Branka Bavdek, Savi Švigelj) in enota Brezovica (Valerija Jeraj).**

Izven skupine bodo opravljale naslednje dolžnosti: organizacijske naloge, skrb za sejne sobe in dekoracijo, ažuriranje spletne strani, delo za sindikat, urejanje knjižnice,...

## 5.3. SOČASNOST

- **Enota Podpeč:** 1, 13 delavka: (3 oddelki I. starosti, 1 oddelek KO)
- **Enota Rakitna** 0,25 delavke (1 oddelek HeO I. starost)
- **Enota Vnanje Gorice** 1,27 delavke (3 oddelki I. starosti, 2 oddelka KO),
- **0, 65 delavke za pokrivanje po 62. členu KP za 13 delavk.**
- 4 urno sočasnost v ostalih skupinah II. starostnega obdobja pokrivajo vzgojiteljice in pomočnice vzgojiteljic z ustrezno razporeditvijo urnika.

## 5.4. URNIKI DELA

Urniki dela so razvidni iz LDN enot vrtcev (Priloga št. 1). Med letom se prilagajajo številu prisotnosti otrok.

Urniki so narejeni z upoštevanjem:

- poslovnega časa enot vrtcev,
- prihodov in odhodov otrok,
- pokrivanje 4 - urne sočasnosti v oddelkih II. starostne skupine,
- pokrivanja 6 - urne sočasnosti v oddelkih I. starostne skupine ( št. oddelkov krat 0,33 pom. vzgojitelja),
- pokrivanja 6 in 5 - urne sočasnosti v kombiniranem oddelku z najmanj 4 otroci I. starostne skupine,
- rekonceptualizacije delovnega časa vrtca ( 17. čl. Zakona v Vrtcih).

## 5.5. ORGANIZACIJA DELA VZDRŽEVALCEV

| VZDRŽEVALEC   | RAZPORED DELA   |
|---|---|
| JESENKO FRANC<br>(Vnanje Gorice, Brezovica,<br>OŠ Brezovica)<br>13 skupin | <ol style="list-style-type: none"> <li>1. Celotno vzdrževanje stavbe in igrišča v enoti Vnanje Gorice - pon., tor., sred., enota pri OŠ Brezovici- čet., in Brezovica – pet.,</li> <li>2. prevoz hrane in pošte v enoto Brezovica, prevoz pošte v OŠ Brezovica,</li> <li>3. prevoz pošte na in iz Pošte,</li> <li>4. druga dela.</li> </ol> |

## LDN 2014/2015

|  |  |
|--|--|
| <b>VIDMAR VINKO</b><br>(Podpeč, Rakitna, Notranje Gorice)<br>14 skupin | 1. Celotno vzdrževanje stavb in igrišč v enotah Podpeč - sredi, četrtek, petek, Rakitna – pon., Not. Gor.-tor.,<br>2. prevoz pošte v Notranje Gorice, Rakitno in Podpeč,<br>3. prevoz kosil iz Vnanjih Goric v Podpeč,<br>4. druga dela. |
|--|--|

### 5.6. DELAVCI VRTCA

| Zaporedna številka           | Delovno mesto  |
|------------------------------|--|
| <b>UPRAVA IN VZDRŽEVALCA</b> |  |
| 1. Bošnjak Liljana           | Ravnateljica   |
| 2. Rožmanec Cecilija         | Pomočnica ravnateljice   |
| 3. Svete Alenka              | Računovodkinja   |
| 4. Vragovič Vesna            | Poslovna sekretarka  |
| 5. Žavbi Alenka              | Svetovalna delavka   |
| 6. Dolinar Olga              | Administratorica V (4 h)-Knjigovodja V (2 h)                             |
| 7. Lukančič Tanja            | Organizatorica prehrane in organizator ZHR                               |
| 8. Jesenko Franc             | Hišnik V   |
| 9. Vidmar Vinko              | Hišnik IV.   |
| 10. Rogelj Darja             | Vzgojiteljica za dodatno strokovno pomoč                                 |
| <b>ENOTA BREZOVICA</b>       |  |
| 11. Kastelic Katja           | Vzgojiteljica  |
| 12. Strain Novak Katarina    | Pomočnica vzgojiteljice  |
| 13. Doles Rozman Vesna       | Vzgojiteljica z org. nalogami  |
| 14. Jeraj Valerija           | Pomočnica vzgojiteljice  |
| 15. Svete Bojana             | Pomočnica vzgojiteljice PD   |
| 16. Pleško Majda             | Kuharska pomočnica II / čistilka II                                      |
| <b>ENOTA VNANJE GORICE</b>   |  |
| 17. Erbežnik Jožefa          | Vzgojiteljica  |
| 18. Sever Borovnik Vesna     | Vzgojiteljica - PD   |
| 19. Kastelic Fani            | Vzgojiteljica  |
| 20. Bah Katarina             | Pomočnica vzgojiteljice  |
| 21. Plahutnik Andreja        | Vzgojiteljica  |
| 22. Peklaj Tanja             | Pomočnica vzgojiteljice  |
| 23. Brlan Marta              | Vzgojiteljica  |
| 24. Švigelj Alenka           | Vzgojiteljica z org. nalogami  |
| 25. Židanek Silvenka         | Vzgojiteljica  |
| 26. Kocjan Sergeja           | Pomočnica vzgojiteljice (do vrnitve Bojane Svete s porodniškega dopusta) |
| 27. Kozin Andreja            | Pomočnica vzgojiteljice PD   |
| 28. Mazi Marija              | Vzgojiteljica  |
| 29. Lorgler Tina             | Pomočnica vzgojiteljice (polovični delovni čas na podlagi 50.čl. ZSDP)   |
| 30. Rožmanec Barbara         | Pomočnica vzgojiteljice  |
| 31. Petrovič Urška           | Pomočnica vzgojiteljice  |
| 32. Mele Cvetka              | Pomočnica vzgojiteljice  |
| 33. Klemenčič Urška          | Pomočnica vzgojiteljice  |
| 34. Vižintin Irena           | Pomočnica vzgojiteljice – sočasnost                                      |
| 35. Klemen Staša             | Vodja kuhinje  |

## LDN 2014/2015

|                              |  |
|------------------------------|--|
| 36. Treven Branka            | Kuharica IV.   |
| 37. Suhoveršnik Ana Marija   | Kuharica IV. (do vrnitve Valentine Grum na delovno mesto Kuhar IV)               |
| 38. Bernik Sonja             | Kuharica IV. Z omejitvami – odločba invalidnosti                                 |
| 39. Celarc Urška             | Kuharska pomočnica II.   |
| 40. Japelj Barbara           | Perica II. 0,5 – Šivilja IV. 0,5   |
| 41. Japelj Darja             | Čistilka II  |
| <b>ENOTA NOTRANJE GORICE</b> |  |
| 42. Bavdek Branka            | Vzgojiteljica z org. nalogami  |
| 43. Švigelj Slavka           | Vzgojiteljica  |
| 44. Mazi Nejka               | Pomočnica vzgojiteljice  |
| 45. Šušteršič Polona         | Pomočnica vzgojiteljice  |
| <b>ENOTA PODPEČ</b>          |  |
| 46. Bezek Milenka            | Vzgojiteljica  |
| 47. Molek Andreja            | Vzgojiteljica  |
| 48. Simšič Nina              | Vzgojiteljica z org. nalogami  |
| 49. Raktelj Marjeta          | Vzgojiteljica  |
| 50. Susman Katarina          | Vzgojiteljica  |
| 51. Založnik Barbara         | Vzgojiteljica  |
| 52. Abram Tjaša              | Vzgojiteljica - PD   |
| 53. Grabrovec Mojca          | Vzgojiteljica  |
| 54. Kastelic Nevenka         | Pomočnica vzgojiteljice  |
| 55. Opeka Jerneja            | Pomočnica vzgojiteljice - sočasnost (30 urni delovni čas na podlagi 50.čl. ZSDP) |
| 56. Pristavec Jana           | Vzgojiteljica  |
| 57. Cebe Mandič Andreja      | Vzgojiteljica z org. nalogami  |
| 58. Suhadolnik Janja         | Vzgojiteljica  |
| 59. Šušteršič Nina           | Pomočnica vzgojiteljice  |
| 60. Bezek Stanka             | Pomočnica vzgojiteljice  |
| 61. Čilenšek Marjanca        | Pomočnica vzgojiteljice  |
| 62. Šinkar Hedvika           | Pomočnica vzgojiteljice  |
| 63. Možina Katarina          | Pomočnica vzgojiteljice  |
| 64. Krhin Jana               | Pomočnica vzgojiteljice  |
| 65. Mravlje Jerica           | Pomočnica vzgojiteljice  |
| 66. Čuden Urška              | Pomočnica vzgojiteljice  |
| 67. Tehovnik Nataša          | Pomočnica vzgojiteljice  |
| 68. Perko Mojca              | Pomočnica vzgojiteljice  |
| 69. Kočevar Mateja           | Spremljevalka gibalno oviranega otroka   |
| 70. Smrtnik Urška            | Vodja kuhinje - PD   |
| 71. Borštnik Sabina          | Kuharica IV  |
| 72. Ivanič Alenka            | Kuharica V. (do vrnitve Smrtnik Urške s porodniške)                              |
| 73. Krašovic Mojca           | Kuharica IV. (do vrnitev Alenke Ivanič ne delovno mesto)                         |
| 74. Vidmar Vlasta            | Perica II 0,5 – Čistilka II 0,5  |
| 75. Kolarič Justina          | Čistilka II  |
| <b>ENOTA RAKITNA</b>         |  |
| 76. Doles Korošec Matejka    | Vzgojiteljica  |
| 77. Borštnik Rajer Florjana  | Vzgojiteljica z org. nalogami  |
| 78. Pirman Tanja             | Pomočnica vzgojiteljice (do vrnitve  |

|                               |   |
|-------------------------------|---|
|                               | Andreje Kozin s porodniške)   |
| 79. Kržič Jožica              | Kuharica V - PD   |
| 80. Mikuž Metka               | Pomočnica vzgojiteljice   |
| 81. Valadžija Marija          | Kuharska pomočnica (3 ure/dan)<br>Pomočnica vzgojiteljice (2 uri/dan) |
| 82. Grum Valentina            | Kuharica IV   |
| 83. Petrovčič Anja            | Čistilka – polovični delovni čas                                      |
| <b>ENOTA PRI OŠ BREZOVICA</b> |   |
| 84. Šubic Mateja              | Vzgojiteljica z org. nalogami   |
| 85. Lenarčič Magdalena        | Vzgojiteljica   |
| 86. Brandstatter Olga         | Vzgojiteljica (do vrnitve Tjaše Abram s porodniške)                   |
| 87. Brulc Marija              | Pomočnica vzgojiteljice   |
| 88. Rogelj Janja              | Vzgojiteljica (do vrnitve Vesne Sever Borovnik s porodniške)          |
| 89. Hlačič Martina            | Pomočnica vzgojiteljice   |
| 90. Logar Suzana              | Pomočnica vzgojiteljice   |
| 91. Bobnar Mojca              | Pomočnica vzgojiteljice   |
| 92. Kušar Erika               | Čistilka II (0,66 OŠ, 0,34 VG)  |

Legenda:

PD – porodniški dopust

## 6. PREHRANA V VRTCU

Vrtec ima v vsaki enoti locirano kuhinjo, in sicer centralno kuhinjo v Vnanjih Goricah, lastno kuhinjo v Podpeči in na Rakitni ter razdelilno kuhinjo na Brezovici. V Notranjih Goricah in v enoti pri OŠ Brezovica za otroke iz vrtca kuhajo v šolskih kuhinjah. Vse kuhinje imajo strokovno usposobljene delavce, ki poskrbijo za kvalitetno in zdravstveno ustrezno hrano za otroke.

Hrano pripravljamo za otroke I. in II. starostne skupine, za zaposlene v vrtcu in zunanje odjemalce. Otrokom zagotavljamo 4 obroke dnevno: zajtrk, dopoldansko malico, kosilo in popoldansko malico. Otroci imajo med obroki ves čas na razpolago sadje, vodo in manj sladke napitke.

Jedilnike za otroke sestavljamo v skladu s prehranskimi smernicami in priporočili pristojnih institucij. Pri delu v kuhinji upoštevamo načela HACCP sistema. Jedilniki so objavljeni na oglasnih deskah in na internetni strani vrtca.

V šolskem letu 2014/15 bomo nadaljevali z vključevanjem ekoloških živil v prehrano (kruh, pekovsko pecivo, mleko in mlečni izdelki, sadje in zelenjava, posamezna živila), živil brez dodanih aditivov (barvil, konzervansov,..), več polnozrnatih živil (moko, kruh,..), strmeli k lokalni oskrbi živil (sezonsko sadje, med,..) ter najmanj enkrat tedensko v prehrano vključili brezmesni dan.

V mesecu novembru se bomo vključili v projekt Tradicionalni slovenski zajtrk, ki uspešno poteka že nekaj let. Poudarek in cilj projekta je, da se ta dan dobavijo domača živila lokalnih proizvajalcev in sicer otroci tisti dan zajtrkujejo mleko, črn kruh, maslo, med in jabolko.

## 7. ORGANI VRTCA

Organi vrtca so svet vrtca, svet staršev, ravnatelj, kolegij in strokovni organi (vzgojiteljski zbor in strokovni aktiv vrtca).

### 7.1. SVET VRTCA

**Svet vrtca sestavlja 11 članov** (3 predstavniki ustanovitelja, 5 predstavnikov delavcev vrtca, 3 predstavniki staršev).

Pristojnosti vrtca so:

- Sprejema programe vrtca,
- sprejema letni delovni načrt vrtca in poročilo o njegovem uresničevanju,
- odločba o uvedbi nadstandardnih dejavnosti in drugih programov,
- obravnava zadeve, ki mu jih je predloži vzgojiteljski zbor, šolska inšpekcija, reprezentativni sindikat zaposlenih, svet staršev,
- imenuje in razrešuje ravnatelja,
- opravlja naloge določene z aktom o ustanovitvi in druge naloge iz 48. čl. ZOFVI.

Člani sveta vrtca:

| Št. | Ime in priimek     | Predstavnik                                |
|-----|--------------------|--|
| 1   | Zaletel Klemen     | ustanovitelja                              |
| 2   | Rogelj Jernej      | ustanovitelja                              |
| 3   | Cvetko Martin      | ustanovitelja                              |
| 4   | Stebarnak Maja     | staršev                                    |
| 5   | Hribar Tinka       | staršev                                    |
| 6   | Metljak Uroš       | staršev                                    |
| 7   | Simšič Nina        | pedagoških delavcev enote Podpeč           |
| 8   | Lenarčič Magdalena | pedagoških delavcev enote pri OŠ Brezovica |
| 9   | Mazi Marija        | pedagoških delavcev enote Vnanje Gorice    |
| 10  | Lukančič Tanja     | administrativnih in tehničnih delavcev     |
| 11  | Bavdek Branka      | pedagoških delavcev enote Notranje Gorice  |

Svet vrtca se bo v letošnjem šolskem letu sestel predvidoma trikrat. Predsednica sveta vrtca je ga. Simšič Nina.

### 7.2. SVET STARŠEV

Za organizirano uresničevanje interesa staršev se v javnem vrtcu imenuje svet staršev ( 66.čl. ZOFVI). Sestavljajo ga predstavniki oddelkov otrok, ki jih delegirajo starši na prvih roditeljskih sestankih. Svet staršev ima sledeče naloge:

- predlaga nadstandardne programe,
- daje soglasje k predlogu ravnatelja o nadstandardnih storitvah,
- daje mnenja o predlogu programa vrtca in o letnem delovnem načrtu,
- razpravlja o poročilih ravnatelja o vzgojno – izobraževalni problematiki,

- obravnava pritožbe staršev v zvezi z vzgojno – izobraževalnem delom,
- voli predstavnike v svet vrtca,
- opravlja druge naloge v skladu z zakonom in drugimi predpisi.

Svet staršev se bo sestel po potrebi, najmanj pa 2 krat letno (september, junij).

### 7.3. RAVNATELJ

Ravnatelj je poslovodni organ in pedagoški vodja vrtca. Organizira in vodi delo in poslovanje zavoda, predstavlja in zastopa zavod in je odgovoren za zakonitost dela zavoda. Opravlja naloge določene v Odloku o ustanovitvi in naloge iz 49. čl. ZOFVI.

V skladu s 50. čl. ZOFVI, 4. čl. Pravilnika o normativih, 27. čl. Odloka o ustanovitvi in Akta o sistematizaciji delovnih mest je imenovan pomočnik ravnatelja. Vsebinska delitev dela ravnatelja in pomočnika ravnatelja je razvidna iz Priloge št. 7.

### 7.4. STROKOVNI KOLEGIJ

Sestavljajo ga vzgojiteljice z organizacijskim nalogami, računovodkinja, pomočnica ravnateljice, organizatorica prehrane, svetovalna delavka, ravnateljica in predstavnici pomočnic vzgojiteljic:

| Priimek in ime          | Enota              | Delovno mesto                            |
|-------------------------|--------------------|--|
| Cebe Mandič Andreja     | Podpeč (novi del)  | Vzg. z. org. nalogami                    |
| Simšič Nina             | Podpeč (stari del) | Vzg. z. org. nalogami                    |
| Vesna Doles Rozman      | Brezovica          | Vzg. z. org. nalogami                    |
| Borštnik Rajer Florjana | Rakitna            | Vzg. z. org. nalogami                    |
| Bavdek Branka           | Notranje Gorice    | Vzg. z. org. nalogami                    |
| Alenka Švigelj          | Vnanje Gorice      | Vzg. z. org. nalogami                    |
| Mateja Šubic            | OŠ Brezovica       | Vzg. z. org. nalogami                    |
| Klemenčič Urška         | Vnanje Gorice      | Pomočnica vzgojiteljice                  |
| Svete Alenka            | uprava             | Računovodkinja                           |
| Rožmanec Cilka          | uprava             | Pomočnica ravnateljice                   |
| Žavbi Alenka            | uprava             | Svetovalna delavka                       |
| Lukančič Tanja          | uprava             | Organizatorica prehrane in ZHR           |
| Bošnjak Liljana         | uprava             | Ravnateljica                             |
| Darja Rogelj            | uprava             | Vzgojiteljica za dodatno strokovno pomoč |

Kolegij koordinira vzgojno-izobraževalno in organizacijsko delo med enotami, rešuje tekočo problematiko, daje predloge in pobude za kvalitetnejše delo. Sestaja se po potrebi, najmanj pa 4 krat letno.

Glede na vsebino je povabljena sindikalna zaupnica.

Strokovni kolegij sklicuje in vodi ravnatelj.

### 7.5. OŽJI STROKOVNI KOLEGIJ

Sestavljajo ga delavci zaposleni na upravi: svetovalna delavka, vzgojiteljica za dodatno strokovno pomoč, organizatorica prehrane in ZHR, računovodkinja, poslovna sekretarka, administratorica, pomočnica ravnateljice, ravnateljica.

Ožji strokovni kolegij koordinira organizacijsko delo med zaposlenimi na upravi, rešuje tekočo problematiko, daje predloge in pobude za kvalitetnejšo delo,



Število srečanj: predvidoma 1 x na dva meseca,  
Strokovni kolegij sklicuje in vodi ravnatelj.

## 7.6. STROKOVNI ORGANI VRTCA – PROGRAM DELA

Strokovna organa v javnem vrtcu sta **vzgojiteljski zbor in strokovni aktiv vrtca**.

### VZGOJITELJSKI ZBOR

Sestavljajo ga vzgojiteljice, pomočnice vzgojiteljic, ravnateljica, pomočnica ravnateljice in svetovalna delavka in vzgojiteljica za dodatno strokovno pomoč. Delo vzgojiteljskega zbora je natančno opredeljeno v 61. čl. ZOFVI. Sestajal se bo po potrebi, najmanj pa 2 x letno.

### Planirana srečanja in program dela:

| Predviden datum | Vsebina   |
|-----------------|---|
| 8. 9. 2014      | Evalvacija poletnega dela, obravnava osnutka LDN za šolsko leto 2014/15, organizacija roditeljskih sestankov, tekoči dogovori.                |
| 18. 6. 2015     | Evalvacija letnega delovnega načrta, organizacija dela v poletnih mesecih, dogovori za pripravo letnega delovnega načrta za novo šolsko leto. |

### STROKOVNI AKTIV VRTCA

#### Vodji strokovnega aktiva:

Vzgojiteljici: Brlan Marta, Brandstatter Olga

V strokovnem aktivu sodelujejo vzgojiteljice in pomočnice vzgojiteljic (64. čl. ZOFVI).

Srečanja strokovnega aktiva bomo letos izvedli v šestih skupinah:

WANDA – skupinska refleksija - ALENKA ŽAVBI,

Supervizija - AJDA EISELT,

Supervizija - TANJA VEC RUPNIK,

Komunikacija s starši – BORUT KOŽUH,

Spodbujanje ustvarjalnega razmišljanja – NASTJA MULEJ,

Koncepti socialnega dela pri delu z otroki – VESNA DOLES ROZMAN

Cilj bo poglobljena refleksija našega dela.

Zadnji strokovni aktiv v mesecu maju bo potekal za vse strokovne delavke skupaj in bo namenjen evalvaciji dela v skupinah.

**Finance strokovnega aktiva: Spodbujanje ustvarjalnega mišljenja (Nastja Mulej): 1.600€+ddv,  
Komunikacija s starši (Borut Kožuh) 1.040€+ddv+potni stroški**

## ZBOR DELAVCEV

**Zbor delavcev sestavljajo vsi zaposleni Vrtci Brezovica.** Predvidevamo, da se bo zbor sestel enkrat v mesecu marcu 2015: Obravnava poslovnega in računovodskega poročila za leto 2014.

## 8. SODELOVANJE S STARŠI

Nadaljevali bomo z že ustaljenimi oblikami sodelovanja s starši in glede na načrte dela posameznih oddelkov, dodajali nove vsebine.

Konkretizacijo oblik sodelovanja določijo strokovni delavci skupno s starši na prvih roditeljskih sestankih.

Vsebine sodelovanja so različne po skupinah:

- Informacije o delu v skupini preko oglasne deske z opisom dejavnosti,
- prisotnost staršev pri uvajanju otroka v vrtec,
- roditeljski sestanki (uvodni sestanek, sestanki glede dejavnosti),
- dnevni, priložnostni pogovori,
- srečanja z babicami in dedki,
- pogovorne ure (1 x mesečno),
- delavnice in prireditve za starše (2 x letno),
- predstavitev poklicev in dejavnosti staršev (peko kruha, poklic – pisateljica),
- spremstvo na izletih,
- druge dejavnosti glede na načrte in dogovore.

## ŠOLA ZA STARŠE

**Kraj srečanj:** sejna soba enote Vnanje Gorice.

**Ciljna skupina:** starši predšolskih otrok in delavci vrtca.

**Cilji:**

- Pomoč staršem pri prepoznavanju zrelosti otroka in razumevanju pomembnosti samostojnosti za vstop v šolo,
- pomoč staršem pri razumevanju pomena komunikacije in dobrih medosebnih odnosov v družini za razvoj otroka,
- pomoč staršem, da v obdobju, ko še imajo osrednjo vlogo pri vzgoji svojih otrok, pridobijo informacije, ki podpirajo njihova vzgojna prizadevanja,
- omogočiti staršem, da se zavejo pomena primerne družine in njenega pomena za samopodobo otrok,
- omogočiti staršem izmenjavo izkušenj in mnenj o težavah pri vzgoji otrok.

**Predvideni termini, vsebine srečanj in izvajalci:**

| Predviden termin | Ura   | Izvajalec in naslov   |
|------------------|-------|---|
| 12. 11. 2014     | 18.00 | Šola za starše 1:<br>Borut Kožuh (Produkcijška šola): Mala šola za velike |

## LDN 2014/2015

|              |       | starše  |
|--------------|-------|---|
| 27. 11. 2014 | 18.00 | Šola za starše 2:<br>Kaja Polenik, Danila Cotić, Andreja Mikuš:<br>Prepoznavanje in ukrepanje pri razvojnih težavah |
| Januar 2015  | 18.00 | Šola za starše 3:<br>Piber Petelin Ivanka: Pripravljenost na šolo   |

**Nastopi otrok za starše** se izvajajo v dvoranah, ki so na razpolago posameznim enotam (**Vnanje Gorice:** Dom krajanov in sejna soba, **Podpeč:** Dom krajanov, **enota pri OŠ Brezovica:** igralnice in Brezova dvorana, **Notranje Gorice, Brezovica in Rakitna:** telovadnica)

**Individualne pogovorne ure** se v skladu s Pravilnikom o zavarovanju zaupnih in osebnih podatkov, izvajajo v sledečih prostorih:

| Enota vrtca     | Prostor   |
|-----------------|---|
| Brezovica       | pedagoška soba  |
| Vnanje Gorice   | igralnice in pedagoška soba, pravljíčna soba, mala sejna soba |
| Notranje Gorice | igralnice   |
| Podpeč          | igralnice in pedagoška soba                                   |
| Rakitna         | igralnici in pedagoška soba                                   |
| Oddelki pri OŠ  | igralnice in pedagoška soba                                   |

## **9. SODELOVANJE Z VZGOJNO-IZOBRAŽEVALNIMI, ZDRAVSTVENIMI IN DRUGIMI ORGANIZACIJAMI**

### **OSNOVNA ŠOLA BREZOVICA IN PRESERJE**

Sodelovanje bo potekalo predvsem na ravni lažjega prehoda otrok iz vrtca v šolo:

- obiski otrok iz vrtca v OŠ in obratno ,
- obiski knjižnice in redno sodelovanje s knjižničarko,
- uporaba telovadnice in drugih prostorov po predhodnih dogovorih,
- varstvo šolskih otrok v jutranjem času v vrtcu na Rakitni,
- skupne predstave,
- skupna izobraževanja,
- druge oblike sodelovanja glede na dogovore vzgojiteljic in učiteljic,
- sodelovanje z vodji šolske prehrane na področju prehrane.

Otroci iz enote Rakitna, Notranje Gorice in OŠ Brezovica, bodo uporabljali telovadnico po dogovoru z učiteljicami.

### **ZAVOD ZA ŠOLSTVO**

Sodelovanje bo potekalo s ciljem **prepletanja strokovnih izkušenj in rešitev tako med samimi vrtci, kot med vrtci in Zavodom za šolstvo – ohranjanje dobre prakse.**

#### **Študijske skupine**

Strokovni delavci se bomo vključili v študijske skupine.

#### **Svetovalne storitve**

Po potrebi bomo za strokovne delavce našega zavoda z ZRSŠ, organizirali ponujene svetovalne storitve.

### **VRTCI**

Sodelovanja bodo potekala z:

- Z obljubljskimi vrtci v okviru študijskih skupin (vodi jih Zavod za šolstvo) – vodstveni delavci in prijavljeni strokovni delavci,
- aktivom ravnateljev obljubljskih vrtcev,
- aktivom ljubljanskih svetovalnih delavcev,
- aktivom organizatorjev prehrane in zdravstveno higienskega režima obljubljskih vrtcev.

### **KNJIŽNICE**

S knjižnicami Ljubljana in podružnicami, Pionirsko knjižnico, knjižnicami OŠ Brezovica, Notranje Gorice, Preserje in Rakitna bomo sodelovali v okviru projekta Knjižna vzgoja.

### **CENTER ZA SOCIALNO DELO VIČ RUDNIK**

Sodelovali bomo po potrebi pri reševanju težjih družinskih situacij.

## **ZVEZA PRIJATELJEV MLADINE VIČ – RUDNIK**

Sodelovali bomo pri organizaciji letovanja otrok v Pacug.

## **ZAVOD ZA GLUHE IN NAGLUŠNE LJUBLJANA ter ZAVOD ZA SLEPO IN SLABOVIDNO MLADINO LJUBLJANA**

Z zavodoma bomo sodelovali v okviru obravnave otrok s posebnimi potrebami ter z izobraževanji za vzgojiteljice.

## **ZDRAVSTVENI DOM VNANJE GORICE IN PODPEČ**

- Strokovno posvetovanje z zdravniki v primeru obolenj ali poškodb otrok,
- sodelovanje patronažne službe v Komisiji za sprejem otrok v vrtec,
- otroški izdelki naših otrok v lekarni in ZD: otroci in vzgojiteljice Alenka Švigelj, Andreja Plahutnik, Joži Erbežnik in Marta Brlan.

## **ZDRAVSTVENI DOM LJUBLJANA – VIČ**

- V okviru zdravstveno vzgojnih vsebin za otroke in druge starostne skupine, bo izveden program ZDRAVJE JE MOČ IN JAZ SEM MOČAN, ki ga bodo v posameznih skupinah otrok izvajale strokovne delavke ZD Vič – Rudnik.
- Sodelovanje zaradi obravnave otrok za usmerjanje ali zaradi druge problematike,
- Izvedba izobraževanja strokovnih delavk zdravstvenega doma za starše (šola za starše) in strokovne delavke.

## **NACIONALNI INŠTITUT ZA JAVNO ZDRAVJE**

- sodelovanje in iskanje strokovnih nasvetov glede zdravstvene problematike,
- sodelovanje v programu ZDRAVJE V VRTCU in VARNO S SONCEM ( vodja Cilka Rožmanec)

## **SREDNJA VZGOJITELJSKA ŠOLA IN PEDAGOŠKA FAKULTETA**

- DIJAKINJE Srednje vzgojiteljske šole v Ljubljani in študentke PF – predšolska vzgoja, bodo v sklopu študija opravljale prakso.

## **CENTER ZA MENTALNO HIGIENO IN SVETOVALNI CENTER**

Glede na potrebe se bomo povezali s strokovnimi sodelavci iz centra za mentalno higieno iz ZD Vič in ZD Metelkova ter s Svetovalnim centrom iz Gotske ulice Ljubljana.

## **MINISTRSTVO ZA IZOBRAŽEVANJE, ZNANOST IN ŠPORT**

Obnavna spremenjene zakonodaje in pomoč pri reševanju zakonske problematike.

## **MINISTRSTVO ZA KMETIJSTVO IN OKOLJE in MINISTRSTVO ZA IZOBRAŽEVANJE, ZNANOST IN ŠPORT**

### **TRADICIONALNI SLOVENSKI ZAJTRK**

21. novembra 2014 bomo ponovno obeleževali **dan slovenske hrane** s katerim želimo opozoriti ljudi o pomenu oskrbe prebivalstva s kakovostno hrano iz lokalnega okolja. Ena izmed pomembnih

aktivnosti dneva slovenske hrane je projekt "Tradicionalni slovenski zajtrk", ki ga bomo izvajali že četrto leto zapored. Zajtrk bo sestavljen iz živila slovenskega porekla in sicer črn kruh, maslo, mleko, jabolko s poudarkom na medu. Hkrati bo to tudi akcija » En dan za zajtrk med slovenskih čebelarjev«.

## **10. AKTIVNOSTI ZA VKLJUČEVANJE VRTCA V OKOLJE**

### **PREDSTAVITEV PROJEKTOV V OKVIRU EKO VRTCA**

Nadaljevali bomo sodelovanje v projektu EKO VRTEC in delali na vsebinah za varovanje okolja in sebe, predvsem pa na sodelovanju z lokalno skupnostjo. Različna društva in krajanje bomo osveščali o pomembnosti varovanja okolja in jih z različnimi akcijami vključevali v naše dejavnosti.

### **MEDGENERACIJSKO SODELOVANJE Z DOMOM STAREJŠIH OBČANOV NOTRANJE GORICE**

Sodelovanje v programu z nastopom otrok ob praznovanju rojstnih dni varovancev doma starejših občanov.

### **DRUŠTVO UPOKOJENCEV TULIPAN**

Nastop najstarejših otrok iz enote Vnanje Gorice na njihovem srečanju v mesecu oktobru. Sodelovanje upokojencev v skupinah otrok.

### **SODELOVANJE NA PRAZNIČNEM DOBRODELNEM BAZARJU**

Z izdelki otrok in naših delavcev bomo sodelovali na dobrodelnem bazarju, ki bo v začetku decembra 2014 v prenovljeni dvorani Doma Krajanov Notranje Gorice. Najstarejše skupine bodo z nastopi sodelovale tudi v programu. Izkupiček bo namenjen za Županov dobrodelni sklad.

### **EX TEMPORE – BREZA**

V oktobru 2014 bo v Občini Brezovica 14. Likovni Ex tempore. Sodelovali bodo starejši otroci enote Podpeč.

### **SODELOVANJE S PROSTOVOLJNIMI GASILSKIMI DRUŠTVI V OBČINI**

- Praktična vaja evakuacije otrok v vseh enotah ter ogled gasilske opreme ( v mesecu oktobru 2014 – za organizacijo zadolžene vzgojiteljice z organizacijskimi nalogami),
- druga sodelovanja po dogovoru.

### **SODELOVANJE S POLICIJSKO POSTAJO VIČ**

- Sporočanje podatkov o najdbi nevarnih predmetov, morebitnem uničevanju igrišč, druge problematike,
- obisk policista v skupinah najstarejših otrok in predavanje za starše na uvodnih roditeljskih sestankih v nekaterih skupinah,
- pregled avtobusov pred izleti,
- druga sodelovanja po dogovoru.

## **MLADINSKO KLIMATSKO ZDRAVILIŠČE RAKITNA**

- strokovno posvetovanje z zdravnikom v primeru hujših obolenj ali poškodb otrok,
- sodelovanje pri prevozih otrok,
- medsebojna gostovanja otrok iz MKZ in enote Rakitna na kulturnih prireditvah,
- vključevanje vzgojiteljic iz MKZ v naše izobraževalne dejavnosti

## **PLANINSKO DRUŠTVO PODPEČ – PRESERJE**

V okviru dejavnosti CICIBAN PLANINEC bomo aktivno sodelovali s **Planinskim društvom Podpeč – Preserje** (članstvo, obisk planinca, mentor planinskih skupin spremlja otroke na planinskih izletih,...).

## **KRAJEVNE SKUPNOSTI IN ŠPORTNA DRUŠTVA**

V dogovoru s KS in ŠD Vnanje Gorice bodo vsi otroci enote Vnanje Gorice za gibanje uporabljali večnamensko dvorano v Vnanjih Goricah po razporedu, ki je razviden iz priloge LDN enote Vnanje Gorice. Uporaba dvorane Podpeč, Vnanje Gorice, Notranje Gorice – po dogovoru s KS za nastope otrok.

## **KULTURNA DRUŠTVA**

S kulturnimi društvi sodelujemo pri organizaciji prireditve ob obisku Dedka Mraza, s predstavami za otroke in z nastopom otrok ob občinskem prazniku.

## **OSTALA SODELOVANJA**

Izhajajoč iz letnih načrtov posameznih oddelkov in v skladu s potrebami in možnostmi bomo sodelovali:

- Z Občino Brezovica,
- s podjetji na področju občine in druge,
- z vrtci ali drugimi organizacijami v tujini ,
- z drugimi institucijami.

Aktivno se bomo vključevali tudi v dejavnosti, ki se bodo izvajale v našem širšem in ožjem okolju in bodo primerne za predšolske otroke.

## **ENOTA CIVILNE ZAŠČITE**

V skladu s sklepom o organiziranju enot, služb in organov Civilne zaščite št. 55/2014, so v enote Vrtcev Brezovica imenovani:

Tanja Lukančič poverjenica CZ, Vinko Vidmar namestnik.

### **Ekipe za prvo pomoč:**

| <b>št.</b> | <b>PRIIMEK IN IME</b> |
|------------|-----------------------|
| 1          | Erbežnik Jožica       |
| 2          | Jeraj Valerija        |
| 3          | Rožmanec Barbara      |
| 4          | Logar Suzana          |
| 5          | Molek Andreja         |
| 6          | Mikuž Metka           |
| 7          | Šušteršič Nina        |
| 8          | Rogelj Janja          |

G. Jesenko Franc je **vodja zaklonišč za Občino Brezovica**.

Vidmar Vinko je vodja zaklonišča Vrtcev Brezovica (enota Vnanje Gorice).

### **SODELOVANJE S ŠOLAMI, KI IZOBRAŽUJEJO DELAVCE ZA POTREBE VZGOJE PREDŠOLSKIH OTROK**

Glede na potrebe bomo nudili možnost opravljanja pedagoške prakse dijakinjam srednje vzgojiteljske šole in študentkam Pedagoške fakultete.

## **11. PROGRAM STROKOVNEGA IZOBRAŽEVANJA IN IZPOPOLNJEVANJA DELAVCEV VRTCA**

### **11.1. IZOBRAŽEVANJE DELAVCEV ZA PRIDOBITEV JAVNO VELJAVNE IZOBRAZBE**

Delavcem, ki se za pridobitev javno veljavne izobrazbe izobražujejo v lastnem interesu ali v interesu zavoda, bo zavod omogočil izobraževanje v skladu s svojimi potrebami in zmožnostmi.

| <b>Priimek in ime</b>    | <b>Del. mesto</b>                  | <b>Šola</b> | <b>Smer. Izob.</b>           | <b>Letnik</b> |
|--------------------------|------------------------------------|-------------|------------------------------|---------------|
| Peklaj Tanja             | Pom. vzgojiteljice                 | PF          | dipl .vzg. predšolskih otrok | absolventka   |
| Strain Novak<br>Katarina | Pom. vzgojiteljice                 | PF          | dipl. vzg. predšolskih otrok | absolventka   |
| Abram Tjaša              | Vzgojiteljica<br>predšolskih otrok | PF          | Magisterij predšolske vzgoje | absolvent     |
| Simšič Nina              | Vzgojiteljica<br>predšolskih otrok | PF          | Magisterij predšolske vzgoje | absolvent     |

### **11.2. PROGRAM STROKOVNEGA IZOBRAŽEVANJA IN IZPOPOLNJEVANJA (ZA VEČJE ŠTEVILO NAŠIH DELAVCEV)**

| <b>VSEBINA</b>                                | <b>TERMIN</b> | <b>UDELEŽENCI in cena</b>     | <b>NOSILEC</b>                      |
|---|---------------|-------------------------------|-------------------------------------|
| Prva pomoč                                    | po dogovoru   | strokovni in tehnični delavci | Rožmanec Cilka, Tanja Lukančič      |
| Delovni sestanek s tehničnimi delavci         | okt. 14       | tehnični delavci              | Tanja Lukančič, Liljana Bošnjak     |
| Kulturna predstava                            | dec. 14       | delavci vrtca                 | Liljana Bošnjak                     |
| Izobraževanje zaposlenih v kuhinjah           | 2 x letno     | zaposleni v kuhinji           | Tanja Lukančič in zunanji sodelavci |
| Praktično izobraževanje zaposlenih v kuhinjah | 1x letno      | Zaposleni v kuhinji           | Zunanji izvajalec                   |
| Izpit iz varstva pri delu in požarna          | po dogovoru   | Obnovitev in novi delavci     | Borštinar&CO                        |



## LDN 2014/2015

|  |                         |   |  |
|--|-------------------------|---|--|
| varnost  |                         |   |  |
| Skrb za hrbtenico pri delu v vrtcu   | oktober                 | vse delavke                                   | Mateja Hočevar, dipl. delovni terapevt       |
| Izobraževanje za čistilke  | po dogovoru             | čistilke, perica                              | Lukančič Tanja                               |
| Prenos povzetkov iz predavanj, seminarjev                                  | po dogovoru             | delavci vrtca                                 | udeleženci seminarjev, predavanj             |
| Projekt Korak za korakom, uvodni seminar, mednarodna konferenca, članarina |                         | vse delavke 930,00€                           | Pedagoški inštitut                           |
| Zdravje v vrtcu  | Jesen 2014, Pomlad 2015 | Strokovne delavke/700,00€                     | Zavod za zdravstveno varstvo, Rožmanec Cilka |
| Ciciban Planinec-izobraževanje   | Pomlad 2015             | Strokovne delavke/380,00€                     | Rožmanec Cilka                               |
| Strokovni posvet dobre prakse/SUPRA  | Januar 2015             | Strokovne delavke/500,00€                     | Rožmanec Cilka                               |
| 70 urni seminar Prve pomoči  |                         | Ekipa prve pomoči                             | Rožmanec Cilka                               |
| Posvet za strokovne delavke / skupnost vrtcev                              | Pomlad 2015             | Strokovne delavke 700,00€                     | Rožmanec Cilka                               |
| Spodbujanje ustvarjalnega razmišljanja                                     | 8 srečanj               | Strokovne delavke 1.600,00 + DDV              | Žavbi Alenka                                 |
| Komunikacija s starši  | 8 srečanj               | 13 Strokovnih delavk 1.040,00 + potni stroški | Žavbi Alenka                                 |
| Naj srček bije   | 1 srečanje              |   | Lukančič Tanja                               |

S sistematičnim in v vrtec stalno usmerjenim strokovnim izobraževanjem želimo v vsakodnevno vzgojno delo vnašati novejša teoretična in praktična spoznanja in tudi s tem dvigovati kvaliteto naših storitev. Iz ekonomskega in praktičnega vidika bomo več izobraževanj izvedli v prostorih vrtca za večje število naših delavcev.

### 11.3. MREŽA VRTCEV – ŠTUDIJSKE SKUPINE – IZOBRAŽEVANJE PREKO ZAVODA ZA ŠOLSTVO

**Kraj srečanja:** Vrtci Brezovica, Nova pot 9, 1351 Brezovica

**Tema:** Spodbujanje zgodnje pismenosti v vrtcu v povezavi z medijsko pismenostjo

**Število srečanj:** 1 srečanje v mentorskem vrtcu in 1 v spletni učilnici

**Termin:** prvi sklic od sredine oktobra do začetka novembra 2014, drugi sklic preko spletne učilnice.

**Razpored strokovnih delavk v skupine – po dogovoru v enoti**

**V mreži vrtcev bomo sodelovali sledeči vrtci:** Vrtci Brezovica, Vrtec Log - Dragomer, Cerknica, Vrhnika, Logatec, Idrija, Vrtec pri OŠ Stari trg pri Ložu, Vrtec pri OŠ Nova vas – Bloke in Borovnica.

Sodelovali bodo strokovni delavci, ki se bodo v mrežo vrtcev pismeno prijaviili. Strokovni delavci, ki se bodo udeležili obeh srečanj in izdelali nalogo prejmejo potrdilo z 0,5 točke.

## 11.4. INDIVIDUALNA IZOBRAŽEVANJA

Glede na potrebe in finančne možnosti, se bodo delavci udeleževali seminarjev in tečajev, ki bodo organizirani izven našega zavoda.

Ostala individualna izobraževanja bodo realizirana glede na potrebe, možnosti in ponudbo. Vsi zaposleni se bomo samoizobraževali.

## 11.5. MENTORSTVO PRIPRAVNIKOM OZ. DRUGIM STROKOVNIM DELAVCEM

V skladu s Pravilnikom o strokovnem izpitu strokovnih delavcev na področju izobraževanja bomo izvajali pripravništvo oz. program za drugega strokovnega delavca.

## 11.6. SPREMLJANJE DELA V ODDELKIH OTROK - HOSPITACIJE

Z namenom vpogleda v vzgojno delo, svetovanja in usmerjanja dela strokovnih delavcev, bodo izvajane različne oblike hospitacij:

- redne hospitacije (najavljene in nenajavljene),
- hospitacije pri strokovnih delavkah, ki se bodo pripravljale za strokovni izpit,
- izredne hospitacije glede na morebitne pritožbe ali drugo problematiko.

|  |
|--|
| <b>Terminski in vsebinski plan spremljanja dela:</b> |
|--|

|    | Predviden termin | Strokovne delavke                   | Enote vrtca   | Vsebina – področje dejavnosti             |
|----|------------------|-------------------------------------|---------------|---|
| 1. | Oktober 14       | Mandič Cebe Andreja, Mravlje Jerica | Podpeč        | Usmerjena dejavnost – področje družba     |
| 2. | Oktober 14       | Bezek Milenka, Šušteršič Nina       | Podpeč        | Usmerjena dejavnost- področje gibanje     |
| 3. | Oktober 14       | Grabrovec Mojca, Kastelic Nevenka   | Podpeč        | Usmerjena dejavnost - področje gibanje    |
| 4. | Oktober 14       | Brlan Marta, Klemenčič Urška        | Vnanje Gorice | Usmerjena dejavnost – področje matematika |
| 5. | Oktober 14       | Suhadolnik Janja, Perko Mojca       | Podpeč        | Mini počitnice                            |
| 6. | November 14      | Plahutnik Andreja, Peklaj Tanja     | Vnanje Gorice | Usmerjena dejavnost – področje jezik      |
| 7. | November 14      | Doles Korošec Matejka, Pirman Tanja | Rakitna       | Usmerjena dejavnost – področje matematika |

## LDN 2014/2015

|     |             |   |                 |  |
|-----|-------------|---|-----------------|--|
| 8.  | November 14 | Švigelj Savi, Mazi Nejka                  | Notranje Gorice | Usmerjena dejavnost –<br>področje jezik      |
| 9.  | December 14 | Švigelj Alenka, Petrovčič Urša            | Vnanje Gorice   | Usmerjena dejavnost –<br>področje matematika |
| 10. | December 14 | Molek Andreja, Bezek Stanka               | Podpeč          | Usmerjena dejavnost-<br>področje gibanje     |
| 11. | Januar 15   | Pristavec Jana, Šinkar Hedvika            | Podpeč          | Usmerjena dejavnost –<br>področje jezik      |
| 12. | Januar 15   | Darja Rogelj                              | OPP             |  |
| 13. | Januar 15   | Šubic Mateja, Bobnar Mojca                | OŠ Brezovica    | Usmerjena dejavnost –<br>področje družba     |
| 14. | Januar 15   | Kastelic Katja, Jeraj Valerija            | Brezovica       | Usmerjena dejavnost –<br>področje jezik      |
| 15. | Februar 15  | Doles Rozman Vesna, Strain Novak Katarina | Brezovica       | Usmerjena dejavnost-<br>področje matematika  |
| 16. | Februar 15  | Založnik Barbara, Krhin Jana              | Podpeč          | Usmerjena dejavnost –<br>področje jezik      |
| 17. | Februar 15  | Mazi Marija, Kocjan Sergeja               | Vnanje Gorice   | Usmerjena dejavnost –<br>področje gibanje    |
| 18. | Februar 15  | Lenarčič Magdalena, Logar Suzana          | OŠ Brezovica    | Usmerjena dejavnost –<br>področje matematika |
| 19. | Marec 15    | Nina Simšič, Čuden Urška                  | Podpeč          | Usmerjena dejavnost-<br>področje jezik       |
| 20. | Marec 15    | Raktelj Meta, Možina Katarina             | Podpeč          | Usmerjena dejavnost-<br>področje jezik       |
| 21. | Marec 15    | Židanek Silvenka, Barbara Rožmanec        | Vnanje Gorice   | Usmerjena dejavnost-<br>področje družba      |
| 22. | Marec 15    | Janja Rogelj, Hlače Martina               | OŠ Brezovica    | Usmerjena dejavnost –<br>področje družba     |
| 23. | April 15    | Kastelic Fani, Bah Katarina               | Vnanje Gorice   | Usmerjena dejavnost –<br>področje družba     |
| 24. | April 15    | Borštnik Rajer Florjana, Mikuž Metka      | Rakitna         | Usmerjena dejavnost –<br>področje gibanje    |
| 25. | April 15    | Susman Katarina, Cilenšek Marjanca        | Podpeč          | Usmerjena dejavnost-<br>področje jezik       |
| 26. | April 15    | Bavdek Branka, Šušteršič Polona           | Notranje Gorice | Usmerjena dejavnost –<br>področje matematika |
| 27. | Maj 15      | Erbežnik Joži, Mele Cveta                 | Vnanje Gorice   | Usmerjena dejavnost –<br>področje jezik      |
| 28. | Maj 15      | Brandstatter Olga, Brulc Mija             | OŠ Brezovica    | Usmerjena dejavnost –<br>področje družba     |

### 11.7. LETNI RAZGOVORI

S ciljem spremljanja razvoja vseh zaposlenih in ugotavljanja kakovosti, bodo s posameznimi delavci izvedeni letni razgovori. Opravljale jih bodo ravnateljica, pomočnica ravnateljice in svetovalna delavka.

### 11.8. PROMOCIJA ZDRAVJA

S primernimi ukrepi bomo poskušali zmanjšati ali odpraviti negativne vplive dela in delovnega okolja na zdravje ter spodbuditi delavce k oblikovanju zdravju naklonjenega življenjskega sloga.

1. Vsako leto zaposlenim zagotovimo ustrezno delovno obleko in delovno obutev s certifikatom, ki ustreza določenim kriterijem (proti-drsni, higienski, anatomski,..)
2. V zavodu jim omogočamo zdravo prehranjevanje (2 obroka, sadje in napitki)
3. Izvedli bomo izobraževanje za vse delavce vrtca, kjer bo dipl. delovna terapevtka Mateja Hočevar zaposlenim predstavila ergonomske vaje za razbremenitev delov telesa pri njihovem delu (praktični prikaz pravilne drža, raztezanja,..)
4. Za odpravljanje preobremenjenosti (stresa) bomo:
  - Organizirali delavnice za izdelovanje naravnih krem in balzamov,
  - Omogočili uporabo prostora v vrtcu za izvajanje joge,
  - Organizirali izvedbo zvočne kopeli.

Letni delovni načrt je s sodelavci pripravila ravnateljica Liljana Bošnjak.

Vzgojiteljski zbor je obravnaval osnutek LDN dne 8. 9. 2014.

Svet staršev je potrdil osnutek LDN dne 25. 9. 2014.

Z občinsko upravo Občina Brezovica bo LDN usklajen predvidoma dne 30. 9. 2014.

Svet vrtca je obravnaval in sprejel LDN na svoji 8. seji dne 13. 10. 2014.

Ravnateljica  
Liljana Bošnjak

Predsednica sveta vrtca  
Simšič Nina